

Bankfiliale in Nendaz von Gehri AG



Der umstrukturierte Empfangsbereich öffnet sich durch die Abschaffung eines abgeschirmten Sicherheitsschalters. Stattdessen dominiert ein offener Empfangs- und Beratungstresen aus Birkenholz, umgeben von akustisch wirksamen blauen Paneelen. Glastrennwände schirmen Besprechungsräume akustisch ab, ohne die Sichtverbindung zu unterbrechen. Das Birkenholz zieht sich durch die gesamte Gestaltung und schafft für KundInnen eine warme, vertraute Atmosphäre. Der Entwurf vermittelt Offenheit und Vertrauen und schafft einen emotionalen Bezug zur Region. js

Entwurf: Gehri AG, CH-Aarberg, www.gehri.ch

Bauherr: Raiffeisen Sion et Région

Standort: Nendaz

Fertigstellung: 2023

Fotos: brigitte batt & klemens huber













Client: BR Sion et Région - Haute Nendaz
 N° du projet: 4195.0
 31 Avant-projet
 Plan d'aménagement
 Rec-de-chaussée

N° du plan: 31.2.2
 Concepteur: gs
 Date de création: 19.02.2022
 Dernière révision: 04.10.2022
 Echelle: 1/100 /A3

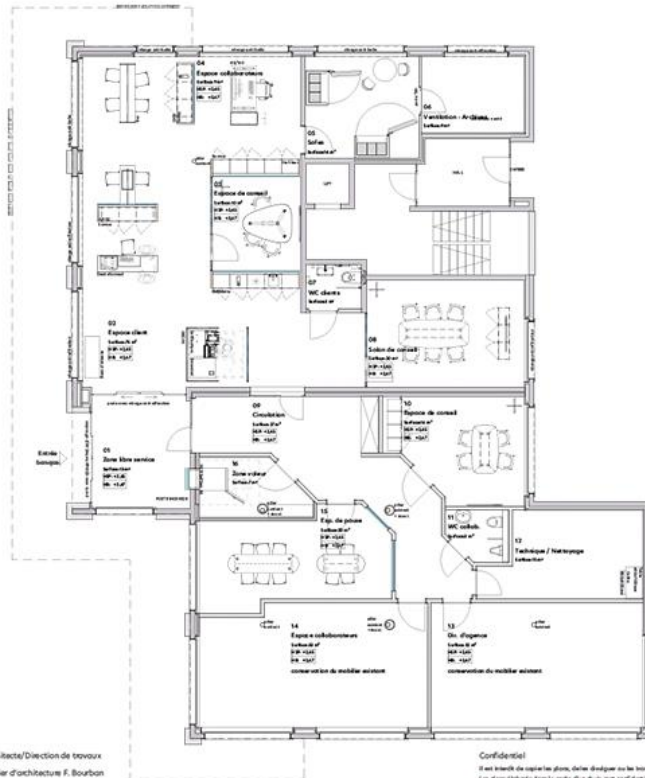

Client

Architecte d'intérieur
Gehri

Architecte/Direction de travaux
 Atelier d'architecture F. Bourbon

Confidentiel

Il est interdit de copier les plans, d'être designer ou de transmettre ces données sans l'accord de l'auteur.
 Les plans réalisés dans le cadre d'un devis sont confidentiels et restent la propriété de Gehri SA.
 Toute la reproduction de ces plans sans l'autorisation écrite de l'auteur est formellement interdite.