

## Zahnarztpraxis in Frechen von pd raumplan



Zum Zahnarzt gehen die wenigsten von uns gerne – aus den unterschiedlichsten Gründen! Dieser Tatsache ist sich auch der Inhaber der Praxis blankweiss Dr. Lars Wagenmann bewusst: „Wir urteilen nicht, sondern sehen uns (...) als persönliches Unterstützungsteam, wenn es darum geht, neue Lebensqualität und Selbstsicherheit durch optimale zahnmedizinische Leistungen zu erhalten.“ Mit der Gründung der Dental Studios in Frechen wurde der Anspruch, PatientInnen einen vertrauensvollen Rahmen für ihre persönlichen Bedürfnisse und Sorgen zu schaffen, zur Hauptaufgabe für das Team von pd raumplan aus Köln. Auf 255 Quadratmetern im Neubau entstanden sechs Behandlungsräume mit allen notwendigen medizinischen Anforderungen sowie ein Bereich für das Personal. Viel Raum erhielt der Eingang und der Empfang. Durch die Fensterfront im Erdgeschoss und einen klar strukturierten Empfangsbereich ist die Kontaktaufnahme niederschwellig. Ein wichtiger Aspekt des Gestaltungskonzeptes wurde die fein abgestimmte Collage aus klaren Farbtönen und kontrastreichen Materialien. Ein Mix aus akustisch wirksamen Werkstoffen wie gerillte Mineralwerkstoffplatten oder Wollfilz bekleiden die Wände und sorgen für ein Ambiente, das Ruhe und Sicherheit vermittelt. Herzlichkeit und Verständnis gehören zur Philosophie der blankweiss Dental Studios, was durch das freundliche Team und durch die sorgsam gestaltete Innenarchitektur zum Ausdruck gebracht wird! th

Entwurf: pd raumplan, Isabella Nieling, Hubert Günther, Köln, [www.pd-raumplan.de](http://www.pd-raumplan.de)

Bauherr: Dr. Lars Wagenmann, Köln

Standort: Kölner Straße 24-30, Frechen

Fertigstellung: April 2023

Fotos: Jan Kaiser, Düsseldorf, [www.jankaiser.eu](http://www.jankaiser.eu)









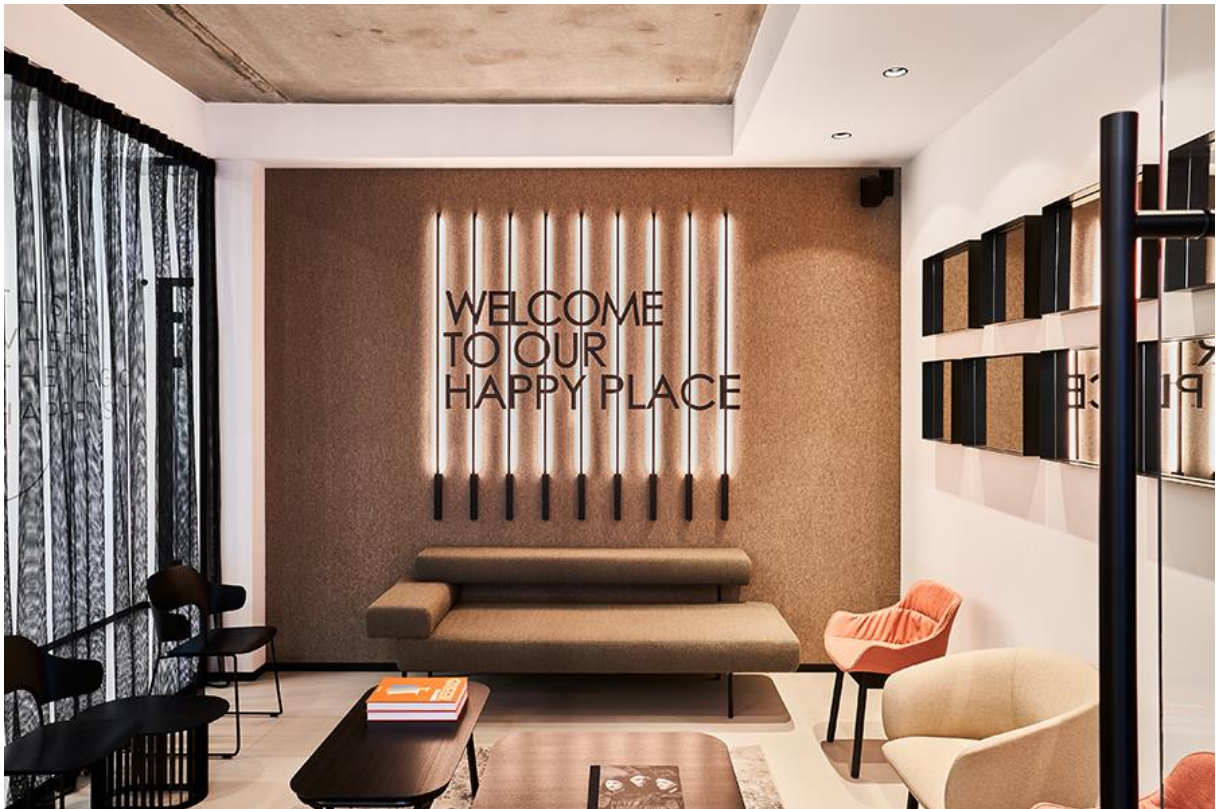













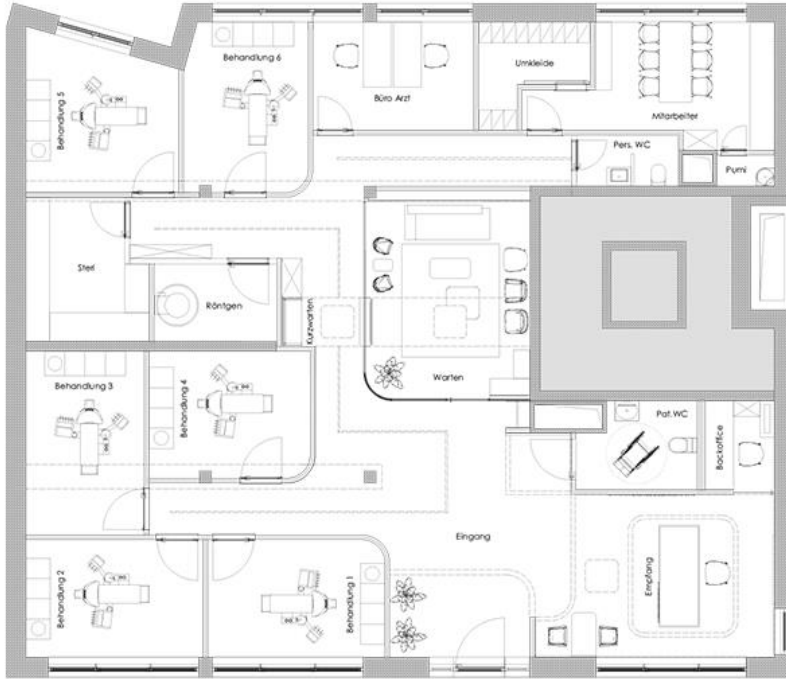

<b>Projekt</b>	<b>Datum</b>
Lohnzentrals Blankwala Dental Studio	16.12.22
<b>Bauherr</b>	
Dr. Lars Wegemann	
<b>Planinhalt</b>	<b>Maßstab</b>
Grundriss	M 1:50 / A2
	