

**Universitätsneubau in Innsbruck von mohr niklas architekten**



Agnes Heller gehört zu den bedeutendsten Philosophinnen unserer Zeit. Die politische Kritikerin aus Ungarn bedauert, dass heute die unbequemen Denkerinnen fehlen. Nun wurde nun der Universitätsneubau in Wien nach ihr benannt. Dieser verbindet den Innrain mit der belebten Innpromenade und ist über einen imposanten Rundbogengang erschlossen. Im Herzen des Gebäudes dominiert ein großzügiges Atrium, das den Innenraum mit Tageslicht versorgt und die Grundsätze Leben und Freiheit der ungarischen Philosophin in das architektonische Konzept überträgt. Alle Funktionsbereiche des Agnes- Heller-Hauses sind über das Atrium zu erreichen. Die direkt anschließende Campuswiese und die angrenzenden Grünflächen werden als Naherholungsgebiet gewertet und befreien die markante Kubatur aus ihrem engen städtebaulichen Kontext. js

Entwurf: mohr niklas architekten, AT-Wien, [www.mohr-niklas.at](http://www.mohr-niklas.at)

Bauherr: BIG – Bundesimmobiliengesellschaft m.b.H

Standort: A-Innsbruck

Fertigstellung: 2023

Fotos: David Schreyer

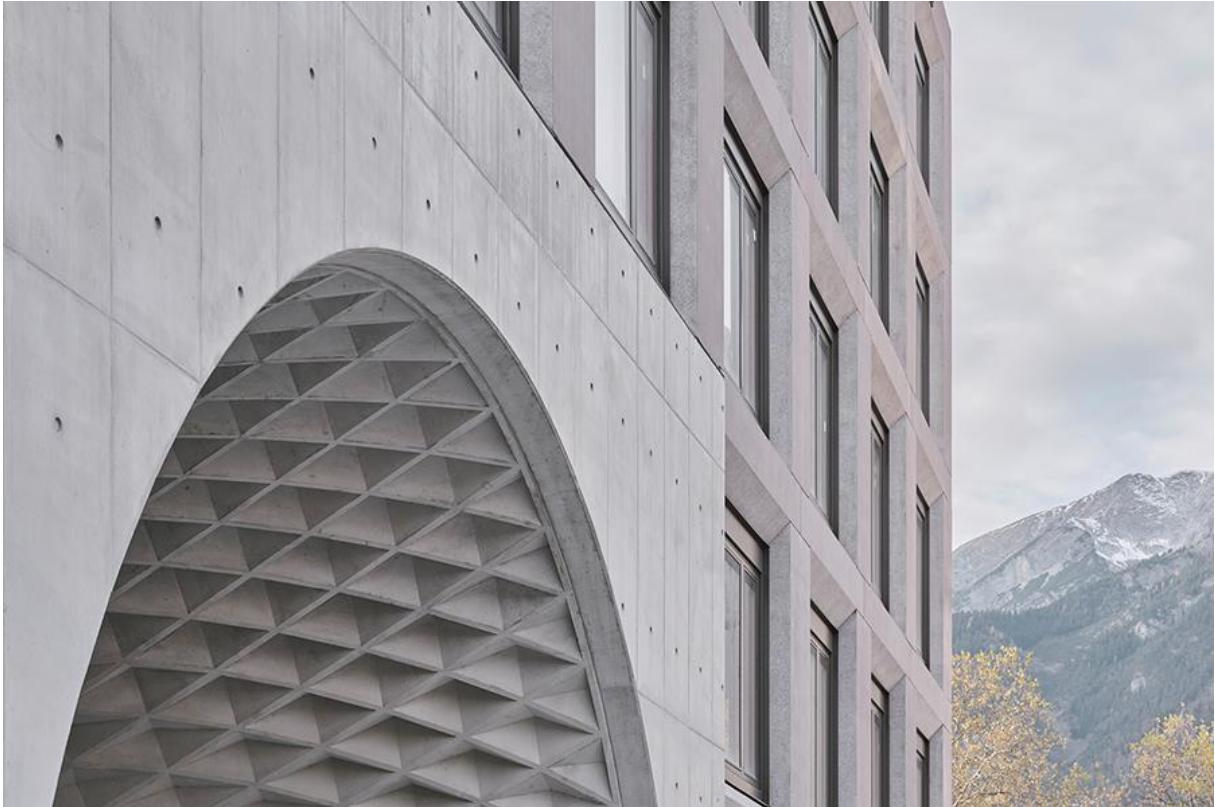

















Ägnes-Heller-Haus

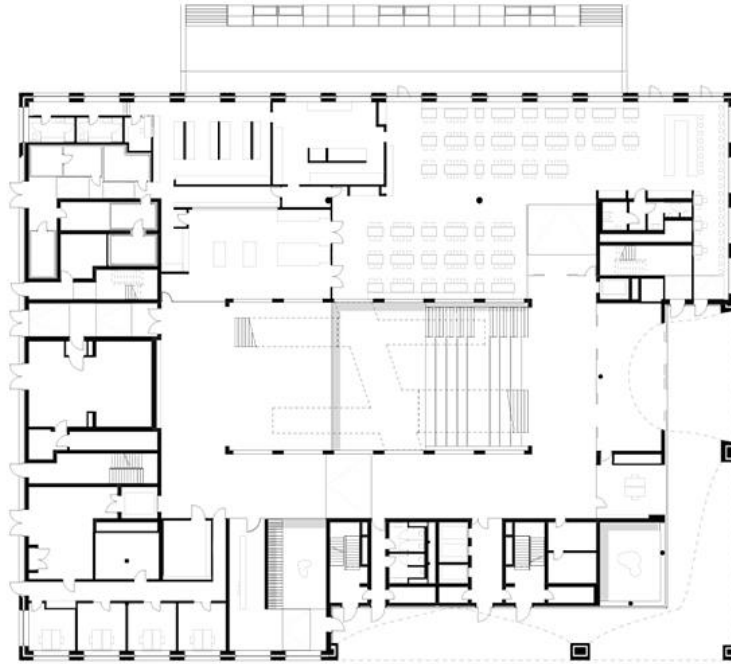

|   |  |  |  |                                 |                                   |  |  |
|---|--|--|--|---------------------------------|-----------------------------------|--|--|
| <b>ARCHITEKT</b><br>DWA   WOLFF   Partner | <b>ARCHITECTS</b><br>wölff wolff architekten<br>WOLFF WOLFF ARCHITECTS<br>10119 BERLIN<br>www.wolff-wolff.de | <b>ARCHITECTS</b><br>DWA   WOLFF   Partner<br>WOLFF WOLFF ARCHITECTS<br>10119 BERLIN<br>www.wolff-wolff.de | <b>PROJEKT</b><br>Ägnes-Heller<br>Haus | <b>PROJEKT</b><br>3501<br>1.250 | <b>HAUS</b><br>BE<br>KIMMEL<br>A3 | <b>PLANUNG</b><br>GRUNDRISS<br>AHH-BE-02.6 | <b>SEITE</b><br>15.03.2024<br>HEFT<br>01 G |
|---|--|--|--|---------------------------------|-----------------------------------|--|--|

Ágnes-Heller-Haus

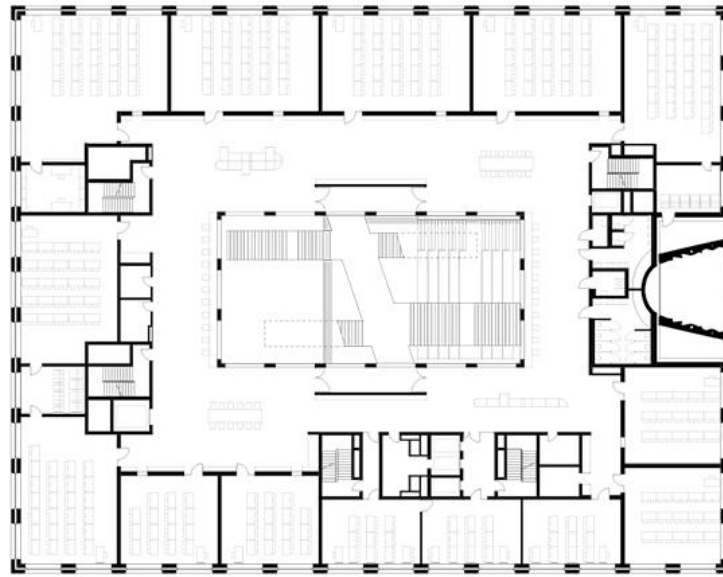

|  |  |  |   |   |  |  |
|--|--|--|---|---|--|--|
| <b>AUSGESTATTER</b><br>D+G 16.02.04 Eberhard | <b>ARCHITECTEN</b><br>mehr wäike architekten<br>Karl-Ludwig-Feldmann-Platz 1<br>10117 Berlin<br>T +49 30 2537 100<br>F +49 30 2537 101<br>E post@mehrwa.de | <b>ARCHITECTS</b><br>B+G<br>Karl-Ludwig-Feldmann-Platz 1<br>10117 Berlin<br>T +49 30 2537 100<br>F +49 30 2537 101<br>E post@mehrwa.de | <b>PROJEKTANTEN</b><br>Ágnes-Heller<br>Hain<br>1200<br>A3 | <b>PROJEKT</b><br>1901<br>BE<br>KUNSTHAUS<br>A3 | <b>KLASSIFIKATION</b><br>Grundris 1 Obergeschoss<br>KUNSTHAUS<br>AHH-BE-02.5 | <b>DATE</b><br>15.03.2024<br>SEITE<br>01-G |
|--|--|--|---|---|--|--|

Ágnes-Heller-Haus

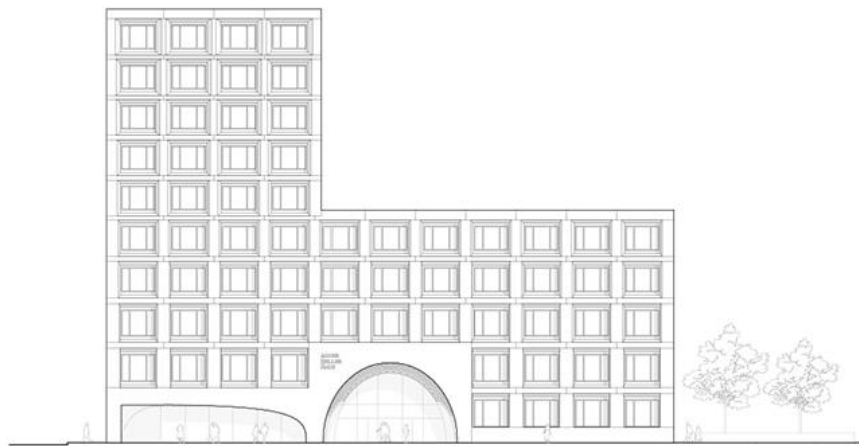

|  |  |  |   |   |   |  |
|--|--|--|---|---|---|--|
| <b>AUSGESTATTER</b><br>D+G 16.02.04 Eberhard | <b>ARCHITECTEN</b><br>mehr wäike architekten<br>Karl-Ludwig-Feldmann-Platz 1<br>10117 Berlin<br>T +49 30 2537 100<br>F +49 30 2537 101<br>E post@mehrwa.de | <b>ARCHITECTS</b><br>B+G<br>Karl-Ludwig-Feldmann-Platz 1<br>10117 Berlin<br>T +49 30 2537 100<br>F +49 30 2537 101<br>E post@mehrwa.de | <b>PROJEKTANTEN</b><br>Ágnes-Heller<br>Hain<br>1200<br>A3 | <b>PROJEKT</b><br>1901<br>BE<br>KUNSTHAUS<br>A3 | <b>KLASSIFIKATION</b><br>Ansicht Nord-Ost<br>KUNSTHAUS<br>AHH-BE-04.1 | <b>DATE</b><br>15.03.2024<br>SEITE<br>01-G |
|--|--|--|---|---|---|--|