Wohnhaus in Montreal von naturehumaine

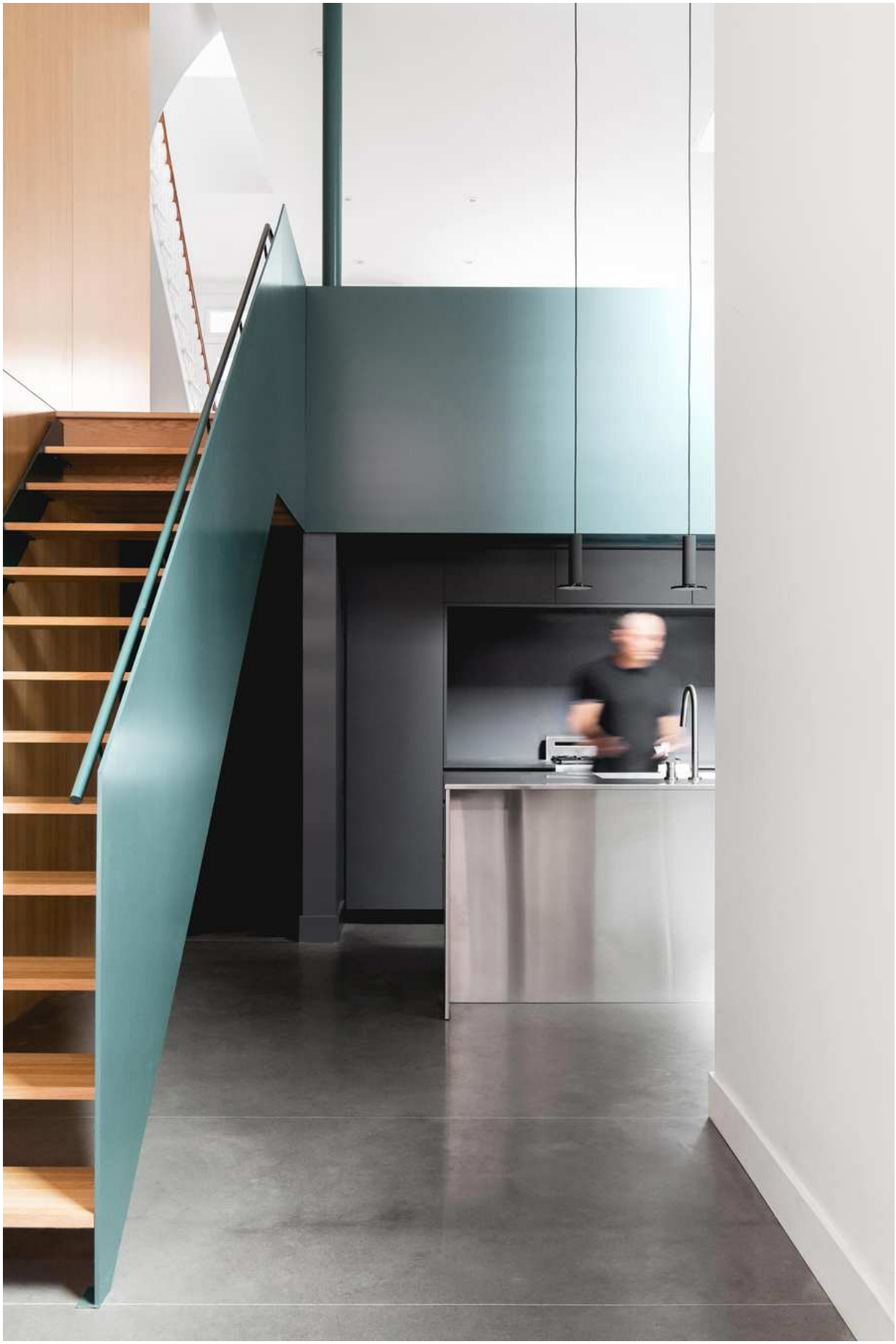

Bei der Renovierung und Erweiterung des Wohnhauses in Montreal legte Architekt Stéphane Rasselet großen Wert auf einen behutsamen Umgang mit der Geschichte des Gebäudes. Originalelemente wie die historische Treppe und die alte Backsteinwand waren der Ausgangspunkt seiner Neugestaltung. Ein dunkles Grün, das sich vom Küchentresen bis hin zur Wendeltreppe konsequent über die drei Stockwerke hinwegzieht, bildet einen innenarchitektonischen Rahmen und setzt die Raumkomposition, gemeinsam mit individuellen Lichtlösungen, gekonnt in Szene. Raumhohe Einbauschränke aus naturbelassenem oder weiß lackiertem Holz ergänzen den Bestand zeitgemäß. js

Entwurf: naturehumaine, CA-Montreal
Bauherr: Privat
Standort: CA-Montreal
Fertigstellung: 2020
Fotos: Raphaël Thibodeau

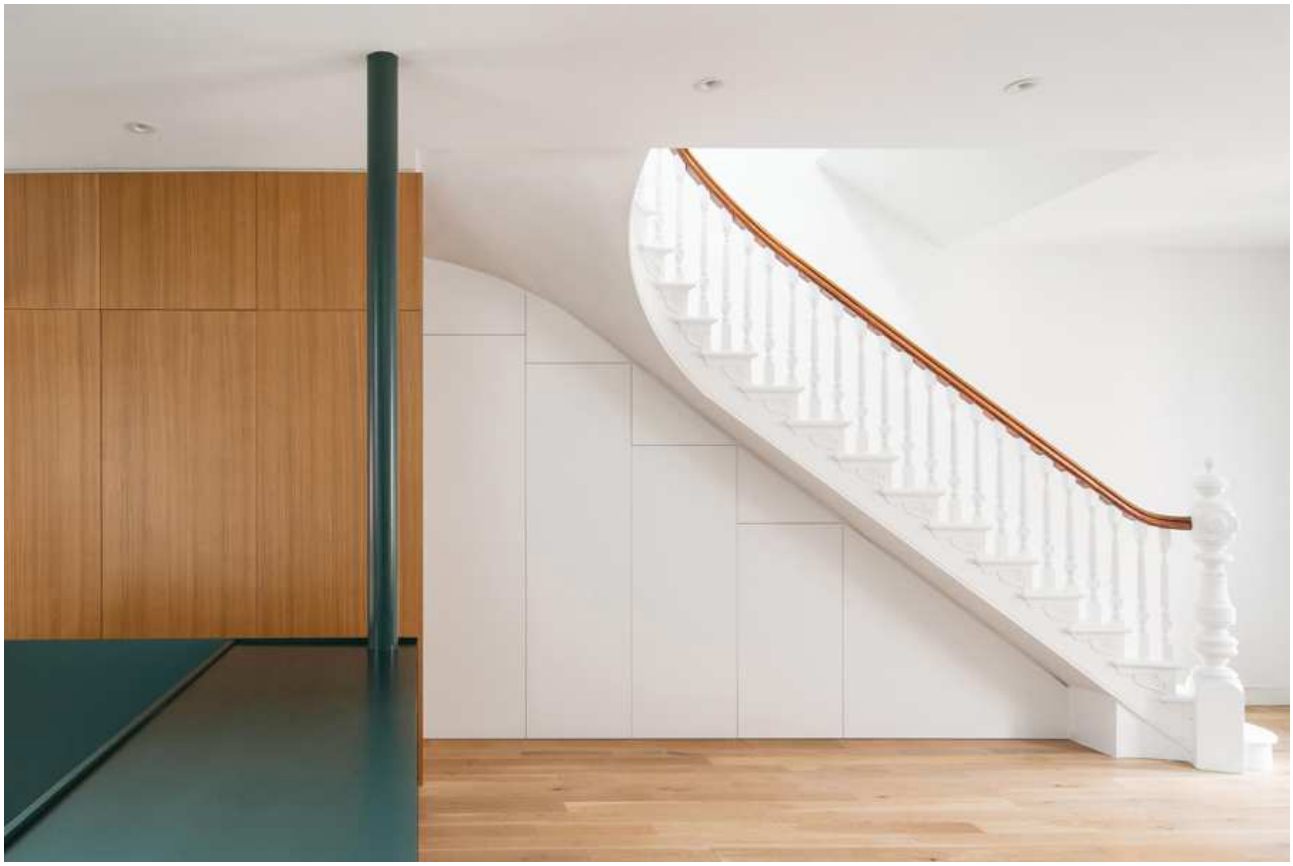

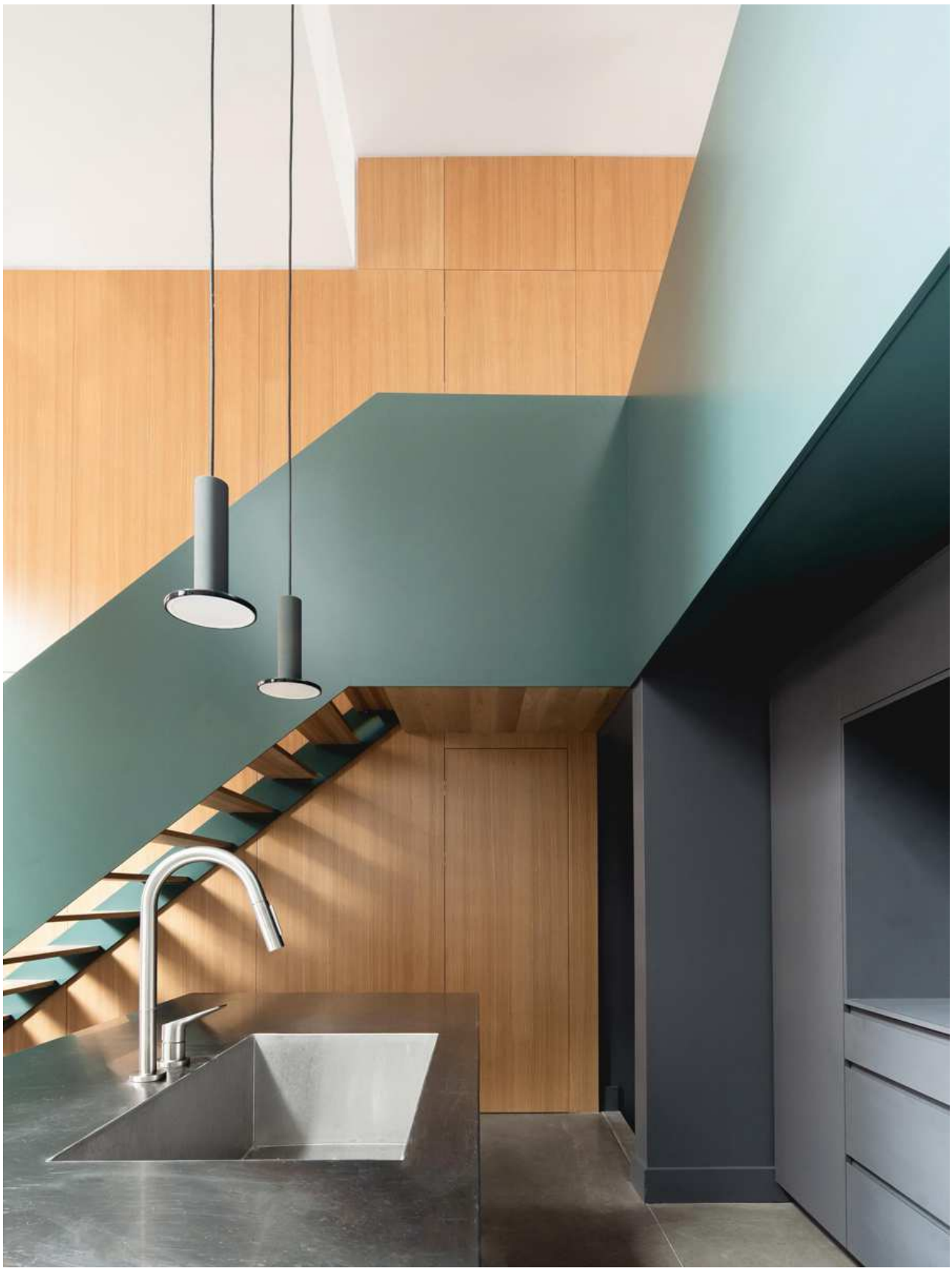

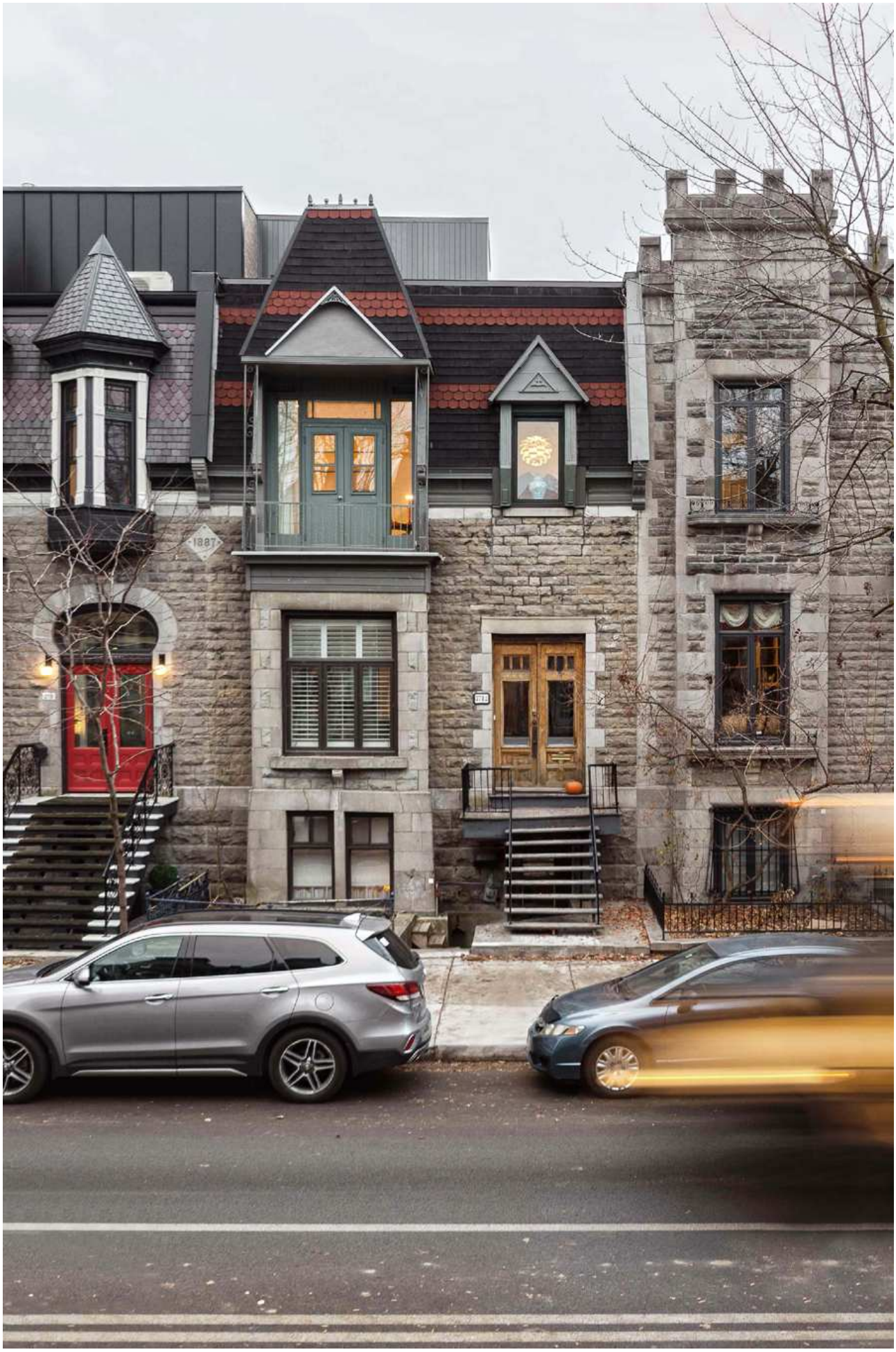
1887