Wohnhaus in Zlin von Petr Janda / brainwork

Fernab vom industriell geprägten Zentrum der tschechischen Stadt Zlin steht das Lazy House an einem grünen Steilhang. Diesen machte sich der für das Projekt beauftragte Architekt Petr Janda zunutze, indem er den hangseitigen Teil des Erdgeschosses im Berg vergrub. Entstanden ist ein kompakter Solitär, dessen drei Stockwerke gegeneinander gedreht wurden, sodass ein Vordach im Erdgeschoss sowie eine Terrasse im Obergeschoss entstanden. Einen grandiosen Ausblick ins Grüne generiert die Fassade aus bodentiefen Fenstern. Spezielle Fassadenmembrane verhindern Blicke von außen nach innen. Während sich der offene Wohn-, Ess-, und Küchenbereich mittig von Norden nach Süden erstreckt, finden die privateren Zimmer rechts und links davon ihren Platz. js

Entwurf: Petr Janda / brainwork, CZ-Prag, www.petrjanda.com
Bauherr: Privat
Standort: CZ-Zlin
Fertigstellung: 2022
Fotos: BoysPlayNice

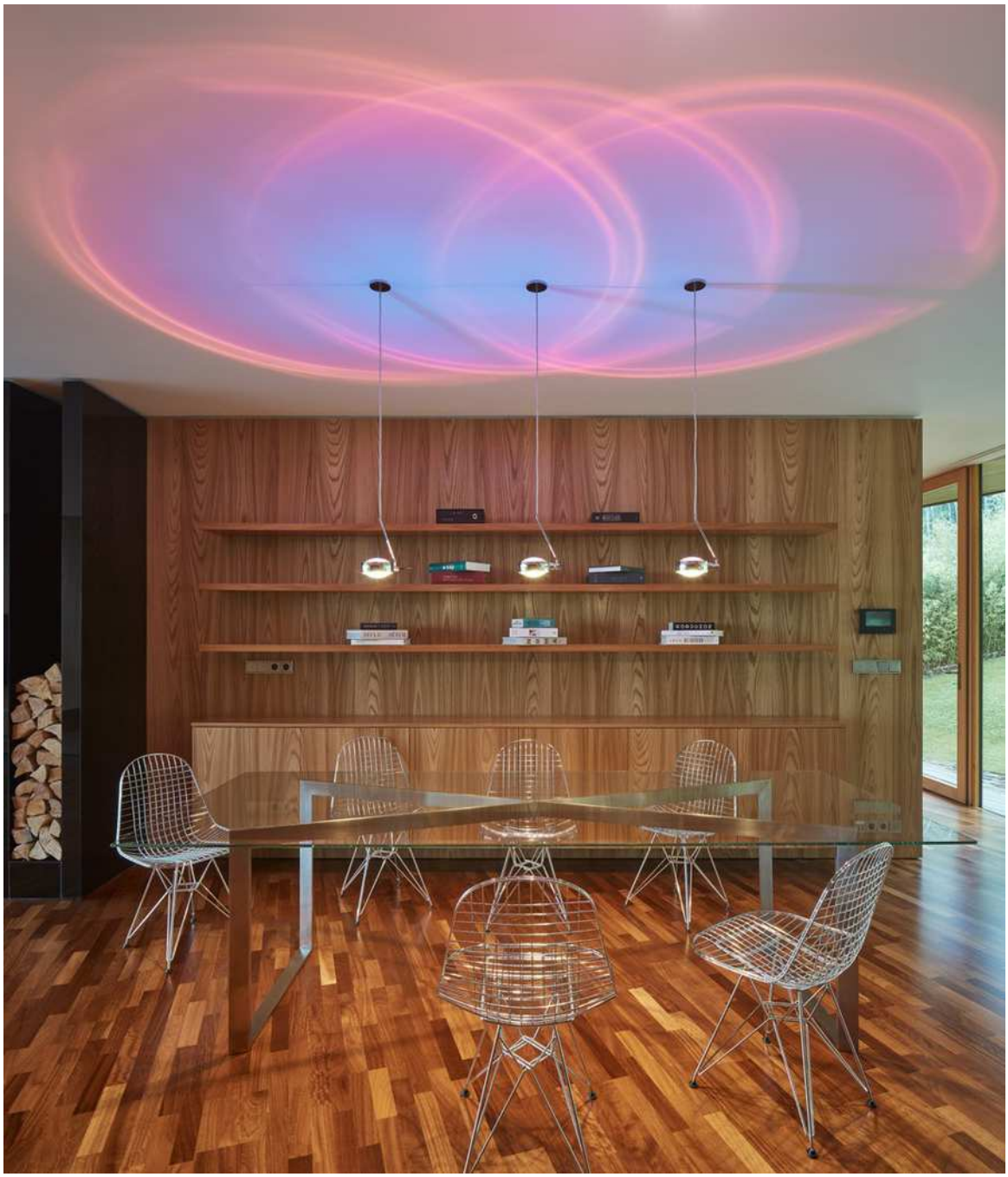

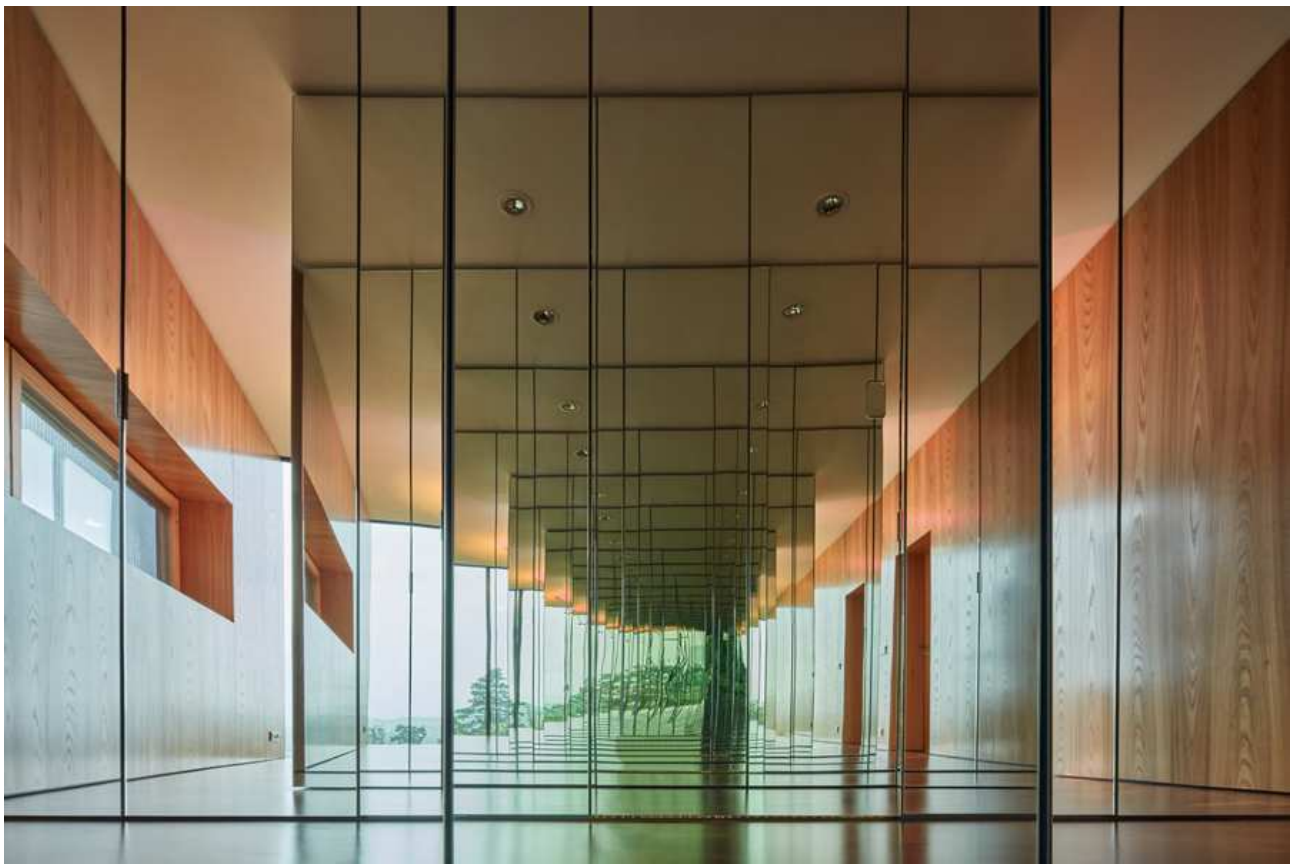

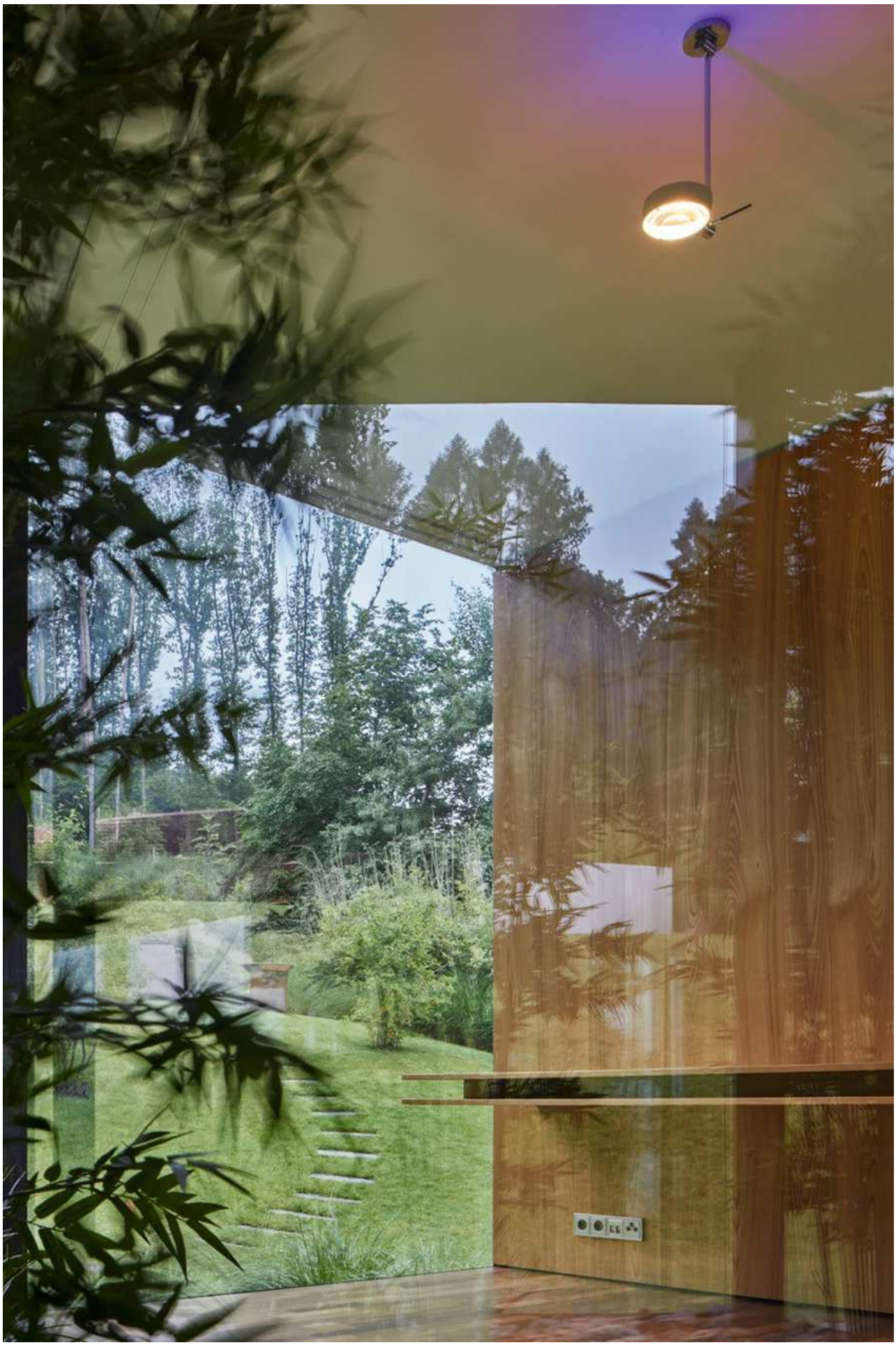

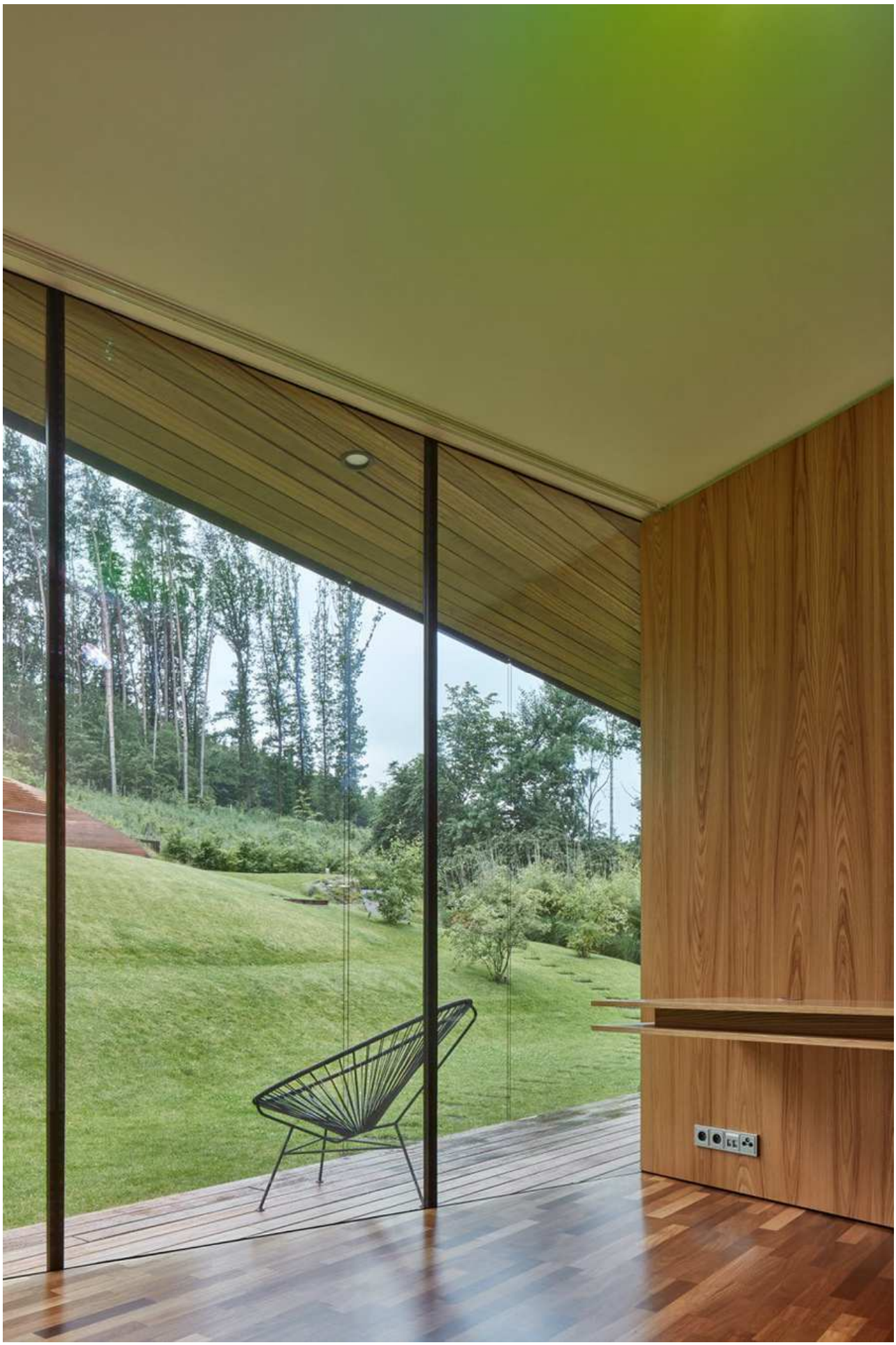

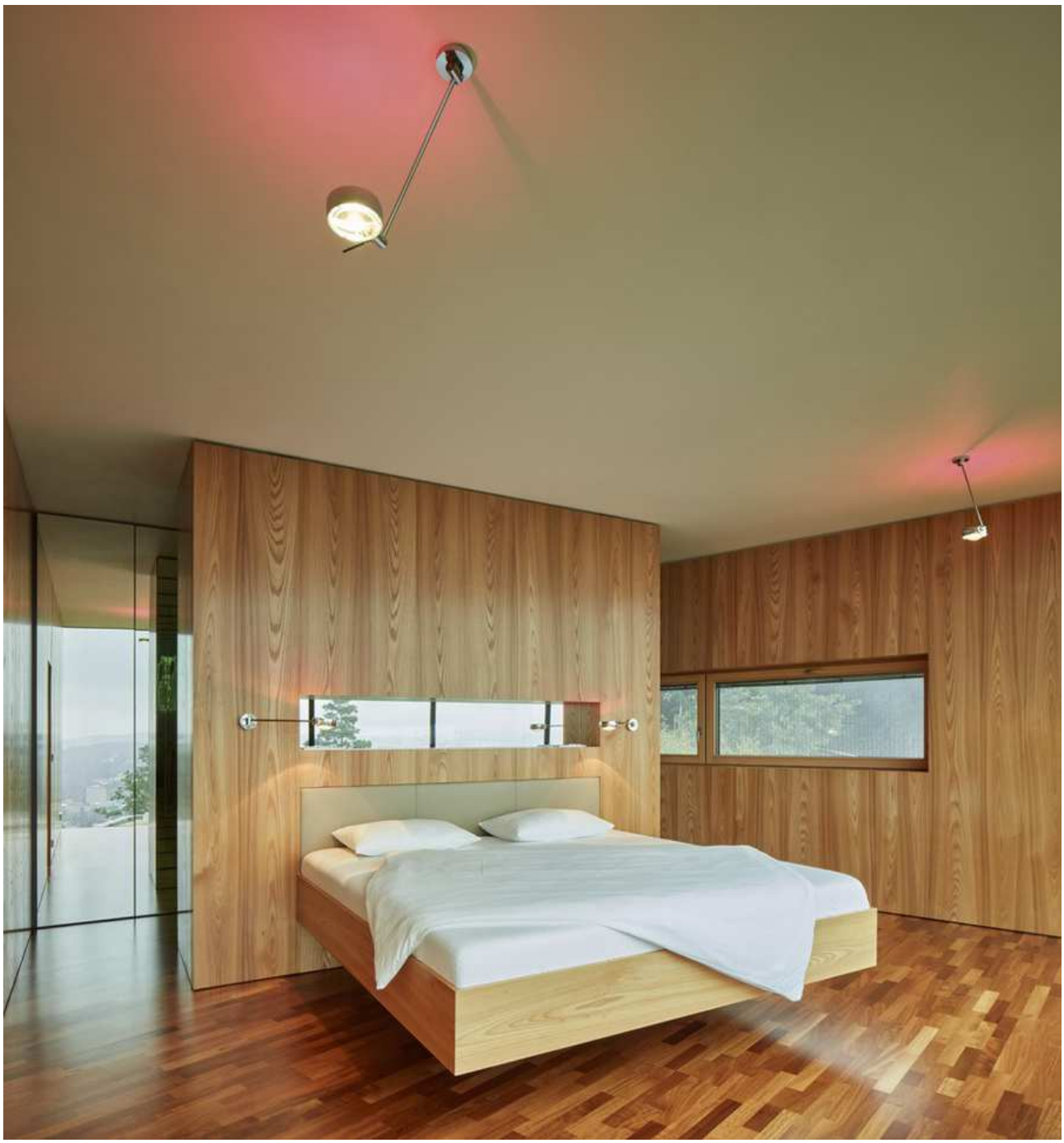

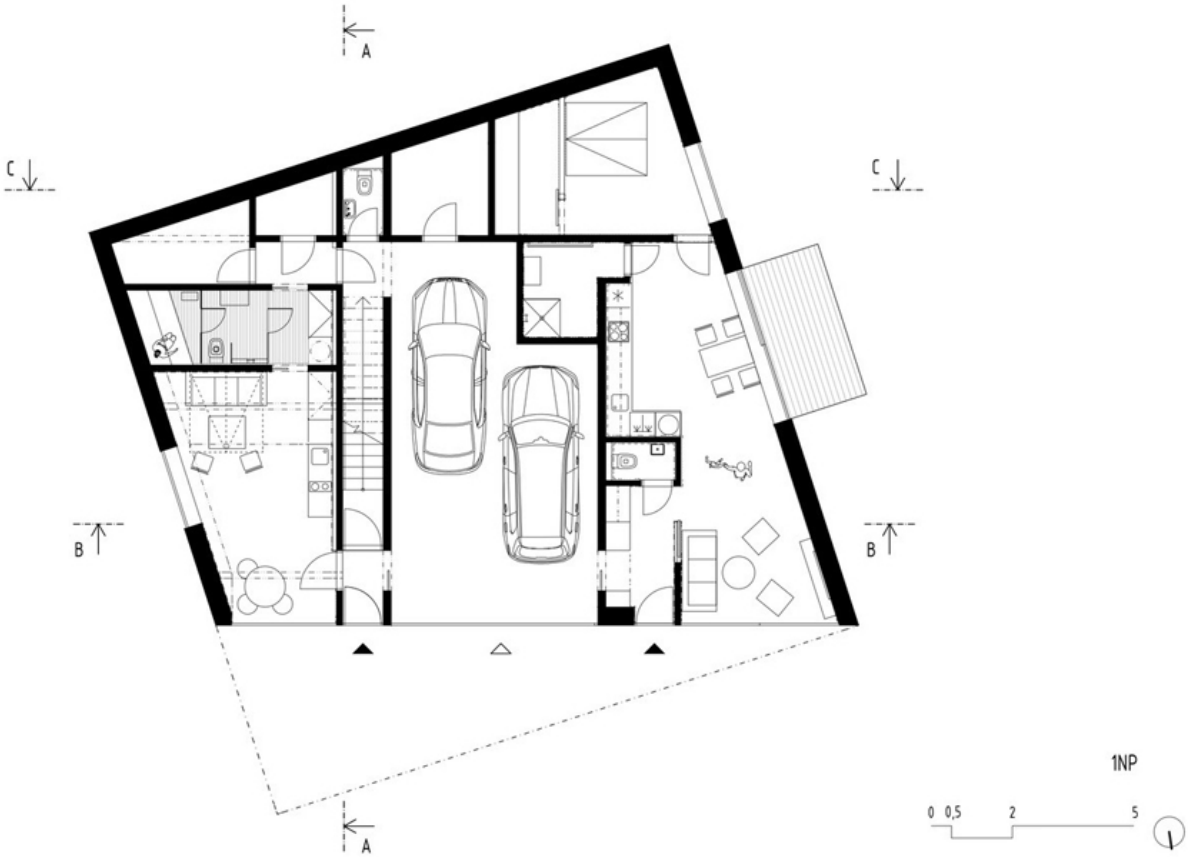
A
C
C
B
B
A
1NP
0 0,5 2 5

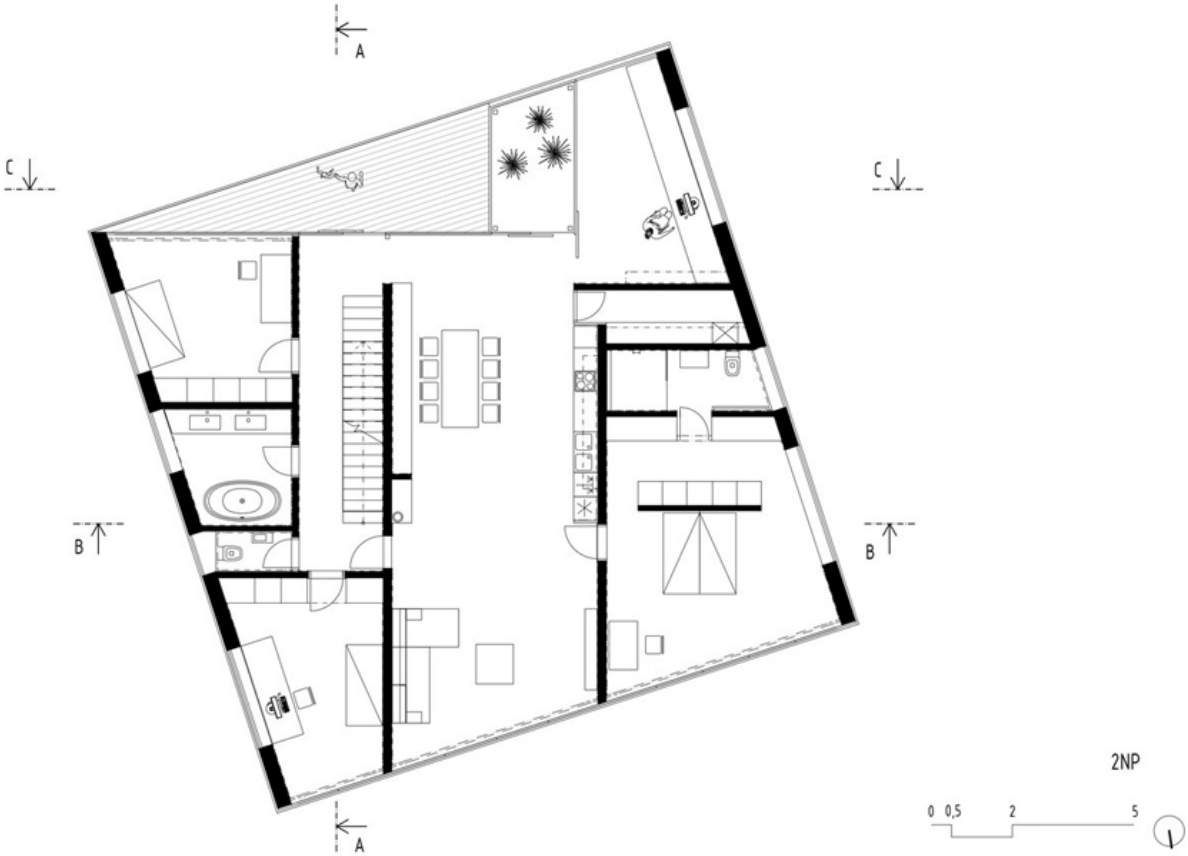
A
C
C
B
B
A
2NP
0 0,5 2 5

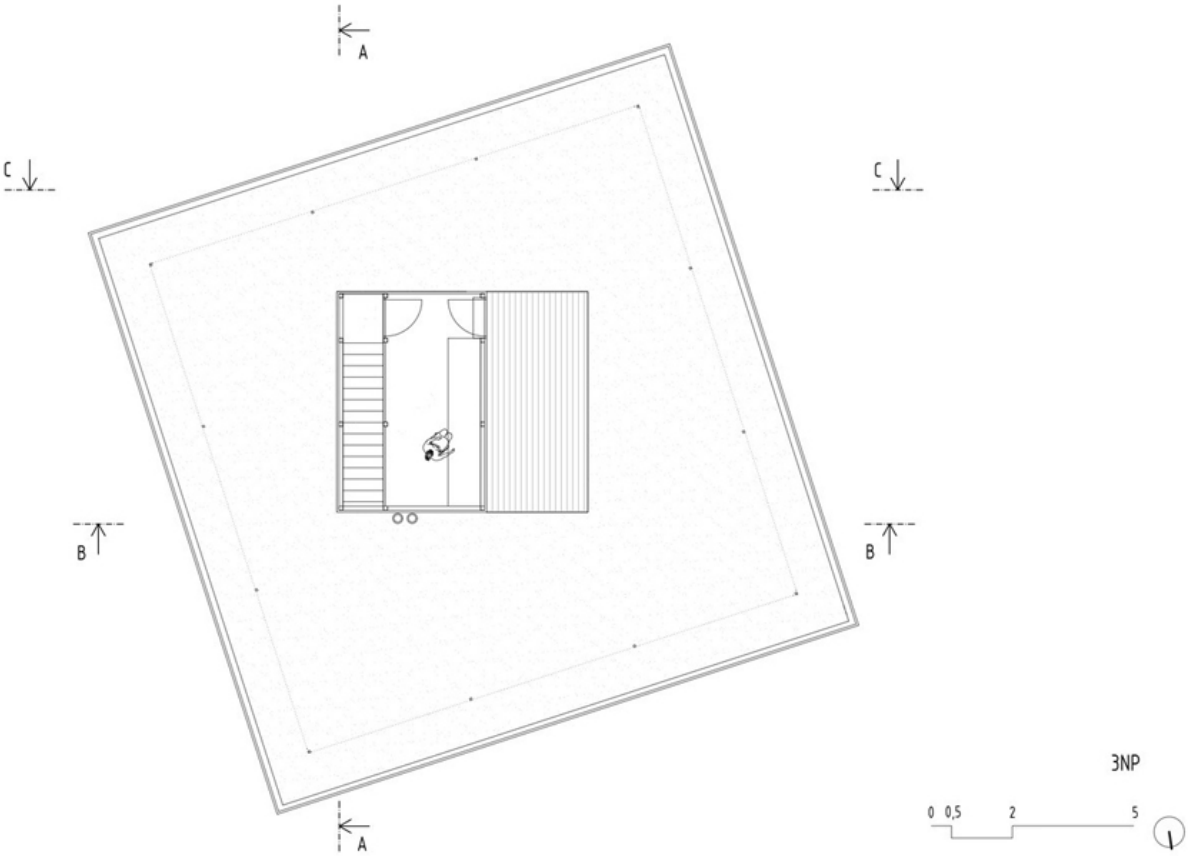

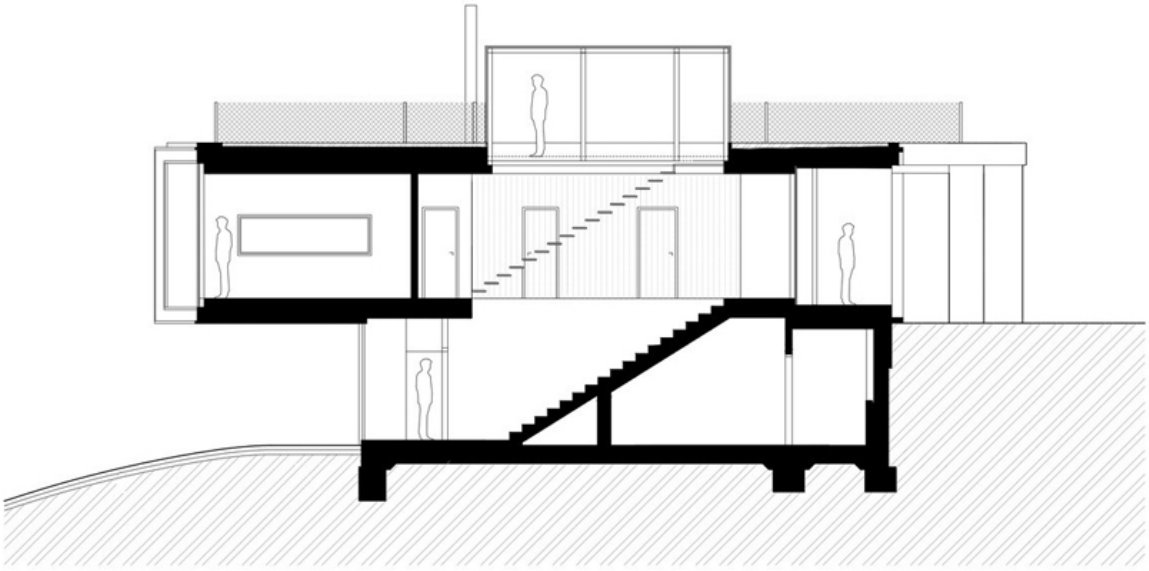

ŘEZ A-A

0 0,5 2 5