Büroräume in München von CSMM – architecture matters

Alte Bausubstanz zu neuem Leben erwecken ist nicht nur nachhaltig sondern auch lohnenswert. Ein gelungenes Beispiel ist die Umgestaltung eines Bürogebäudes in München von CSMM – architecture matters. Das 1973 erbaute Objekt „Fritz“ im Stadtteil Ludwigsvorstadt erhielt ein komplettes Makeover, lediglich der Rohbau blieb bestehen. Neu hinzugefügte Balkone sowie ein verglaster Anbau mit Terrassenflächen beleben und erhellen den Innenhof. Große Fensterfronten sorgen über alle Stockwerke für lichtdurchflutete Innenräume und eine markante Optik des Eckgebäudes. Auf acht Geschosse verteilen sich 4.500 Quadratmeter Bürofläche mit drei Meter hohen, flexibel nutzbaren Räumen. Maßgeschneidertes Mobiliar, Raum-in-Raum-Systeme aus Glas und blaue Farbakzente – funktional und zugleich behaglich – Architecture matters! js

Entwurf Innenarchitektur: CSMM – architecture matters, München, www.cs-mm.com
Bauherr: Quest Schiller Verwaltungs GmbH
Standort: München
Fertigstellung: 2022
Fotos: CSMM – architecture matters

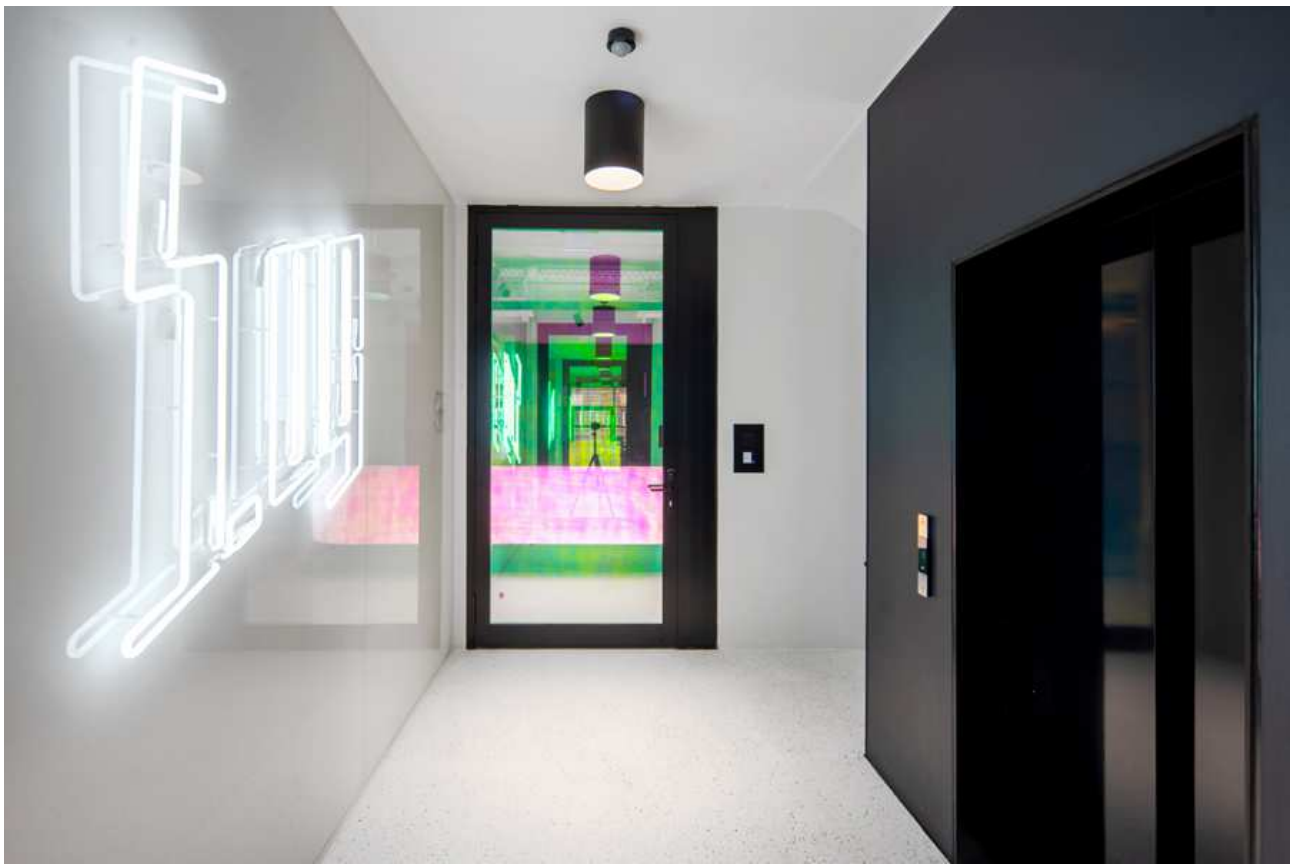

QUEST

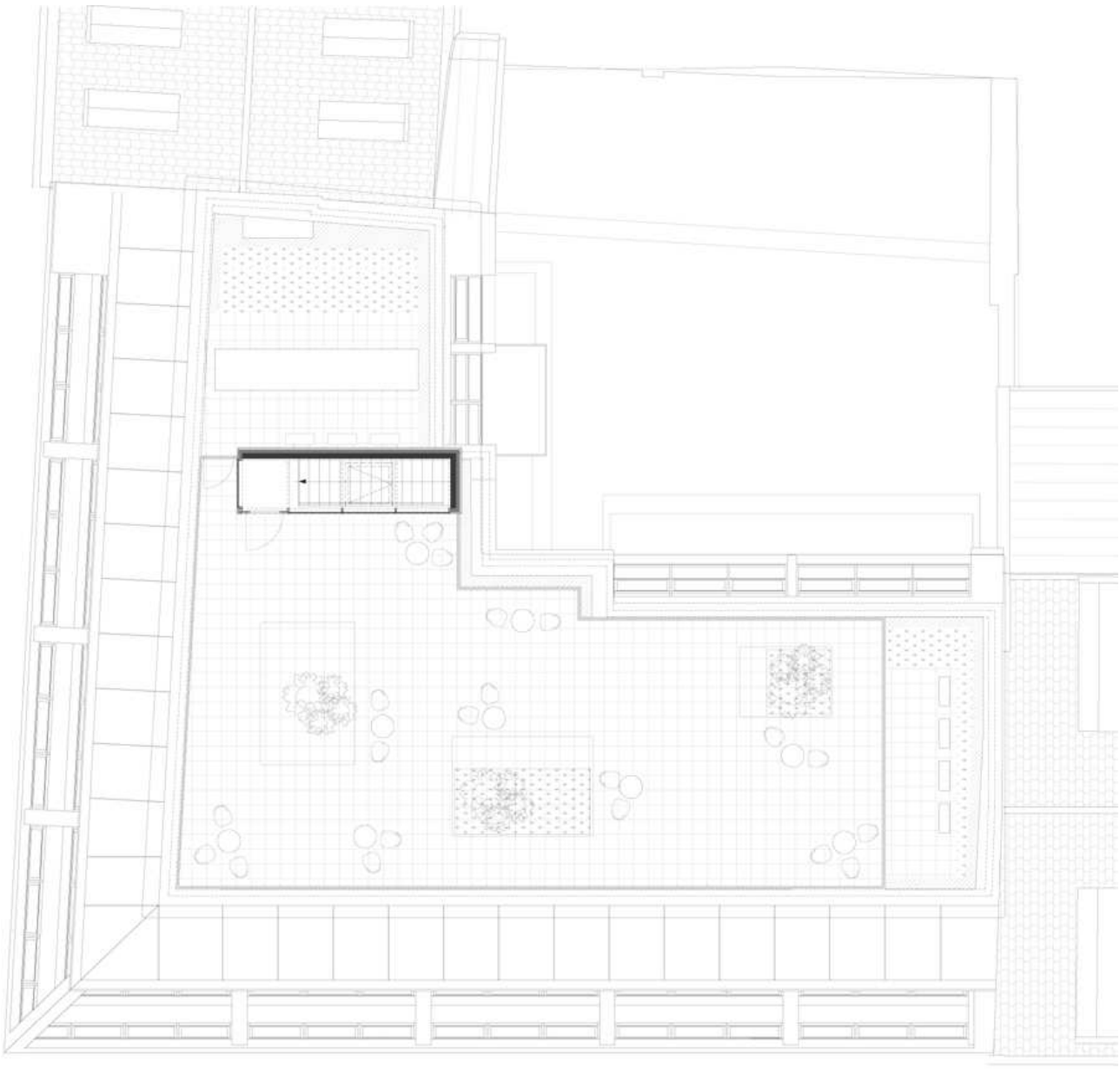

Dachgeschoss

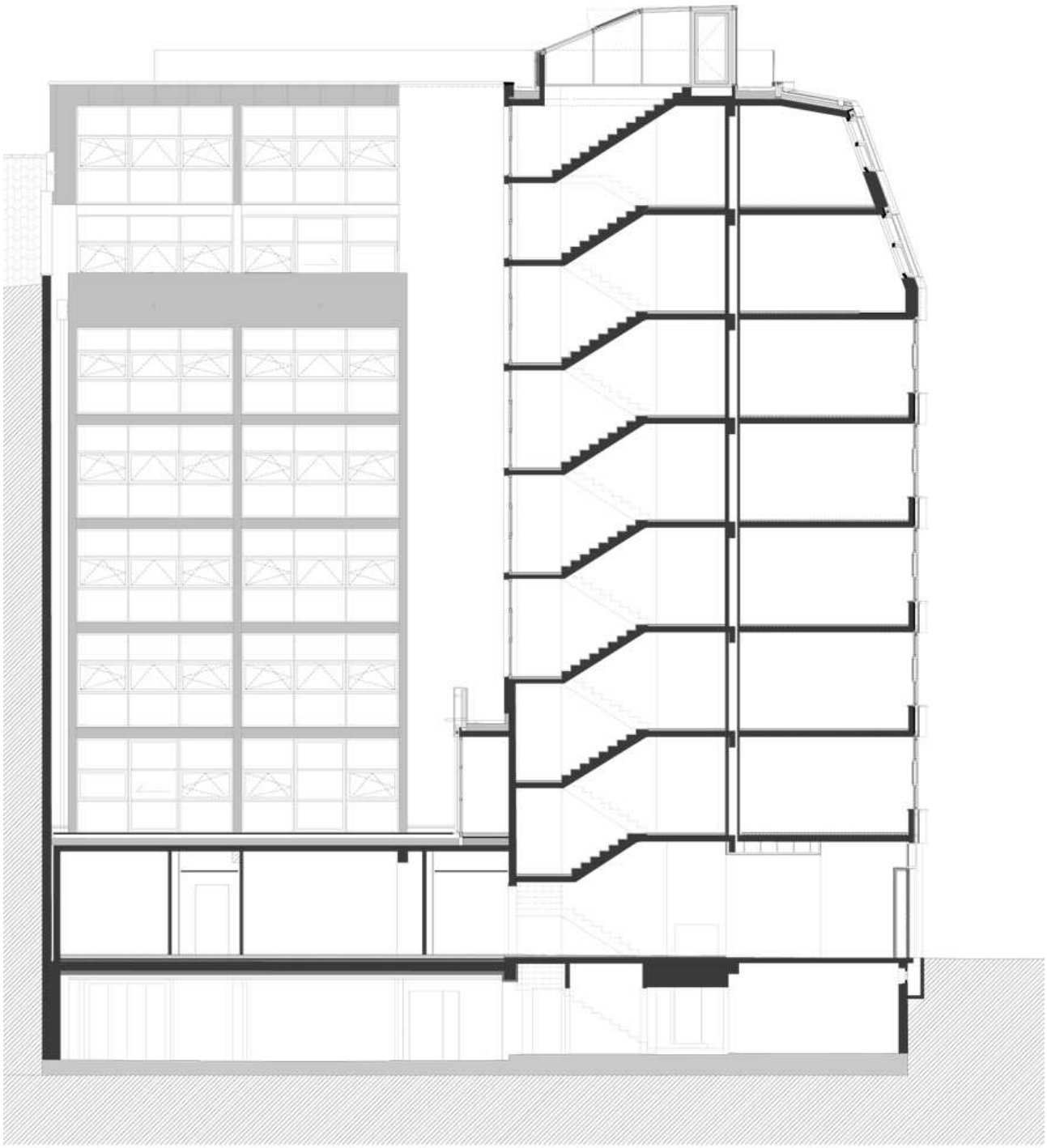

Schnitt A-A