Weingut in Znaim von Ora

Im länglichen Grundriss eines ehemaligen Kapuzinerklosters inmitten der tschechischen Stadt Znaim entwarf das Büro einen Parcours, der den Besucher auf eine sinnliche Reise durch die Welt von Nešetřil mitnimmt. Im original belassenen Kreuzgewölbekeller erzählen Edelstahltanks, Eichen- und Akazienfässern und sogar Tonamphoren von der Geschichte und Produktion und auch von der Komplexität der Herstellung. Beendet wird die Führung mit der Degustation des edlen Tropfens in der Winebar Chatka, die mit dem gesamten Wein-Sortiment und verschiedenen Veranstaltungen aufwartet. Hierfür fügten die Architekten einen Anbau inklusive Treppe zum Bestandsgebäude hinzu. Klare Geometrien und unaufgeregte Materialien verleihen der Weinstube ein ungezwungenes, kontemporäres Flair. js
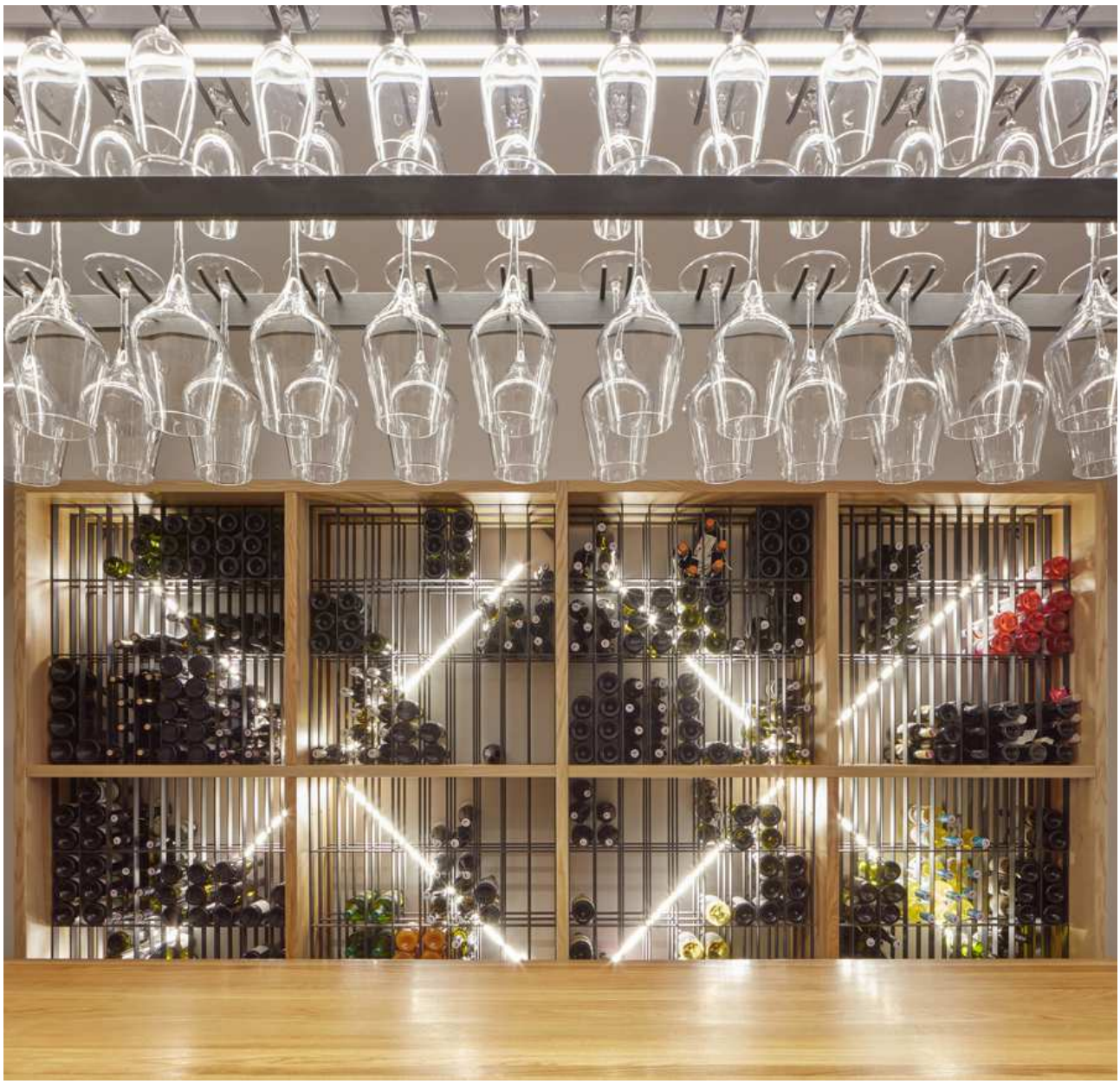
Entwurf: Ora, POL-Znaim, www.o-r-a.cz
Bauherr: Nešetřil
Standort: POL-Znaim
Fertigstellung: 2021
Fotos: BoysPlayNice, www.boysplaynice.com