Restaurant in Tel Aviv von Baranowitz & Goldberg Architects

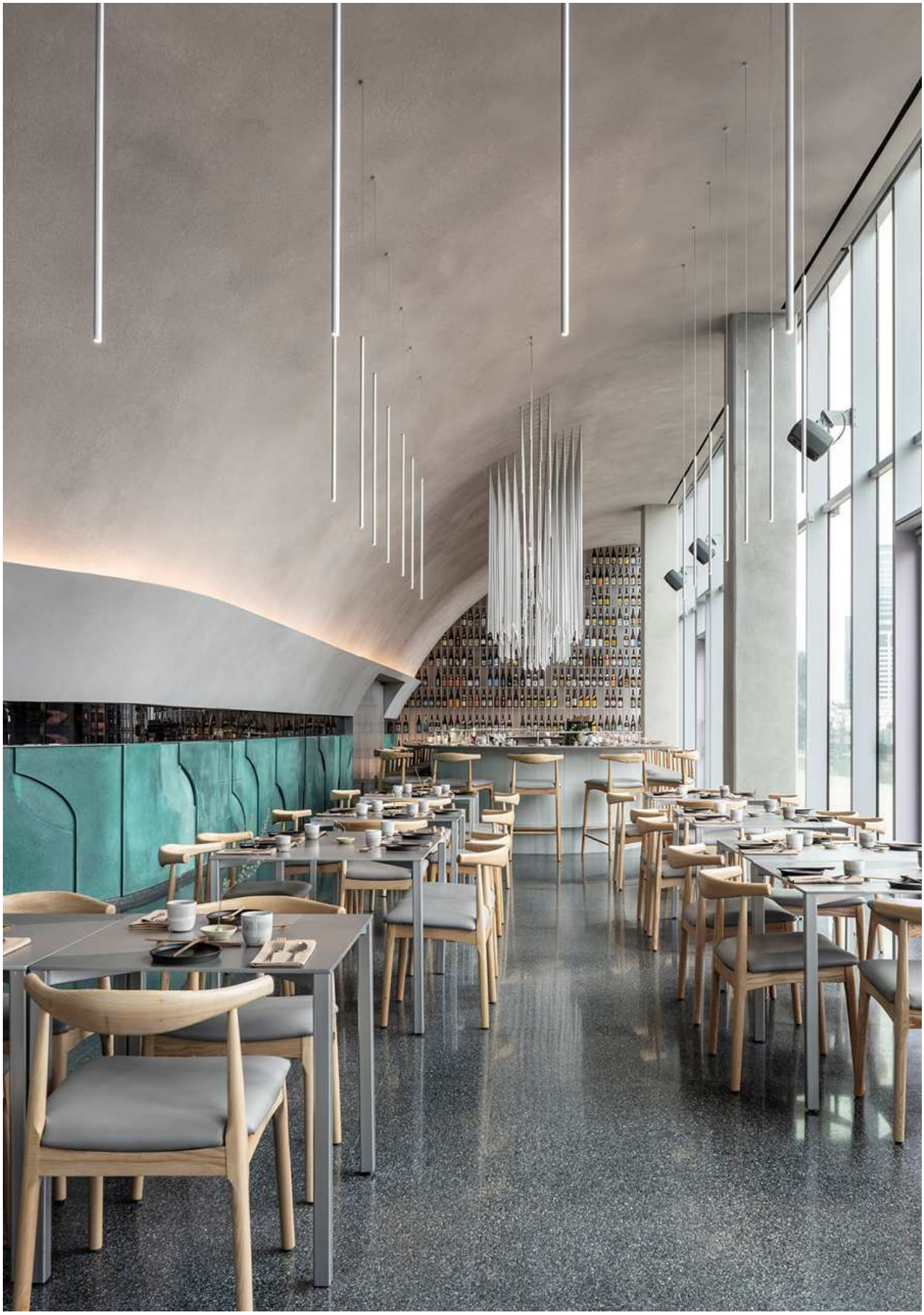

Architektin Irene Goldberg und Innenarchitektin Sigal Baranowitz wählten die moderne japanische Architektur als Thema für die Neugestaltung eines Restaurants in Tel Aviv. Grautöne und spiegelnde Oberflächen zeichnen die Räumlichkeiten aus und spiegeln eine gewisse Zen-Ästhetik wider, bei der das Erleben des gegenwärtigen Augenblicks im Mittelpunkt steht. Organisch gerundete Wände leiten die Gäste in den Restaurantbereich. Dort umrahmt ein Beleuchtungskonzept aus dünnen Aluminium-Rohren die ganze Szenerie. Ein weiteres signifikantes Gestaltungselement ist die abgerundete Decke, die sich in Richtung der bodentiefen Glasfassade neigt. Schlichte frei stehende Tische mit Holzstühlen fügen sich in das Gesamtkonzept ein und halten die Möblierung auf das Wesentliche reduziert. js

Entwurf: Baranowitz & Goldberg Architects, www.baranowitz-goldberg.com
Bauherr: „a", IL-Tel Aviv
Standort: Derech Menachem Begin 121, IL-Tel Aviv
Fertigstellung: November 2021
Fotos: Amit Geron
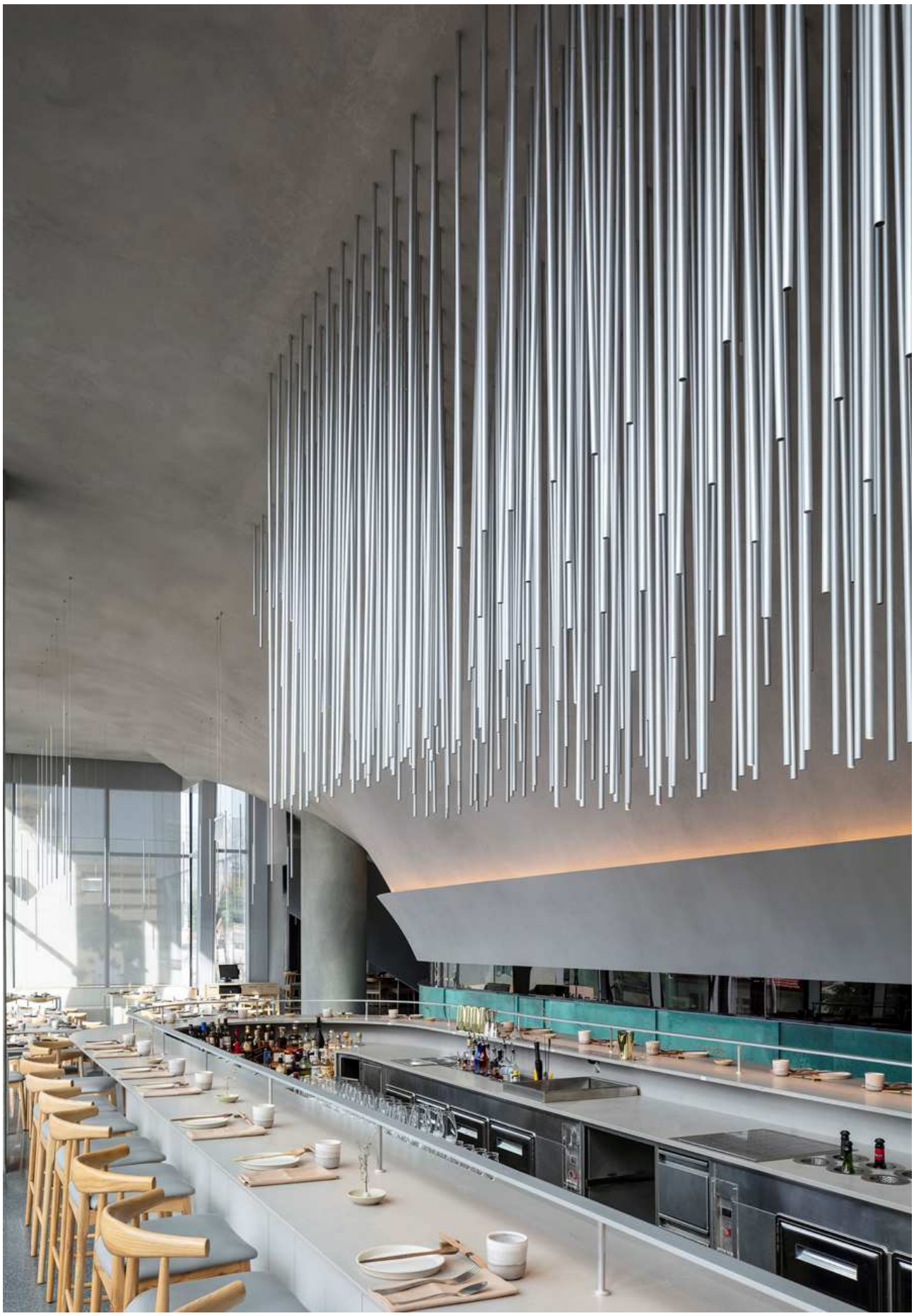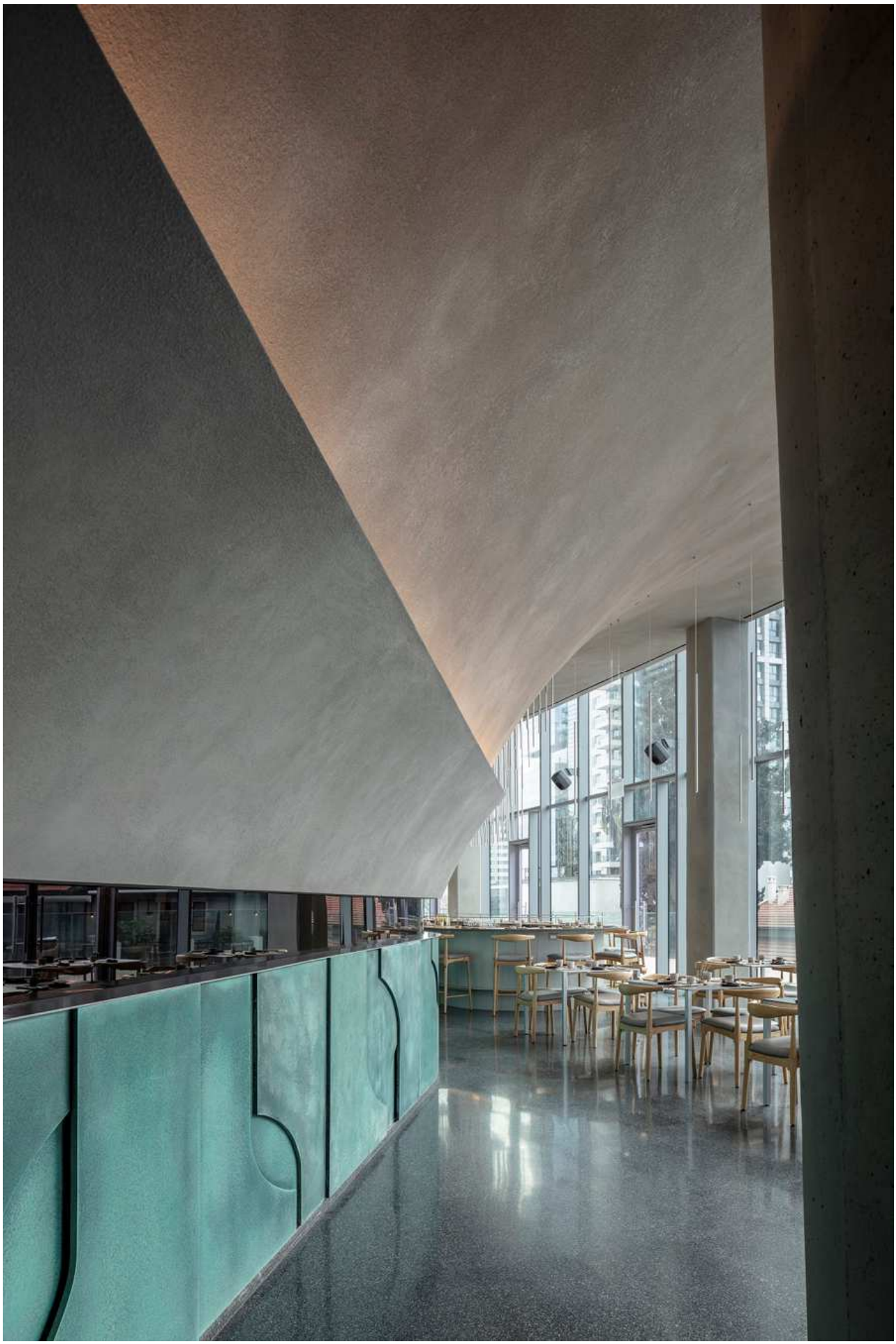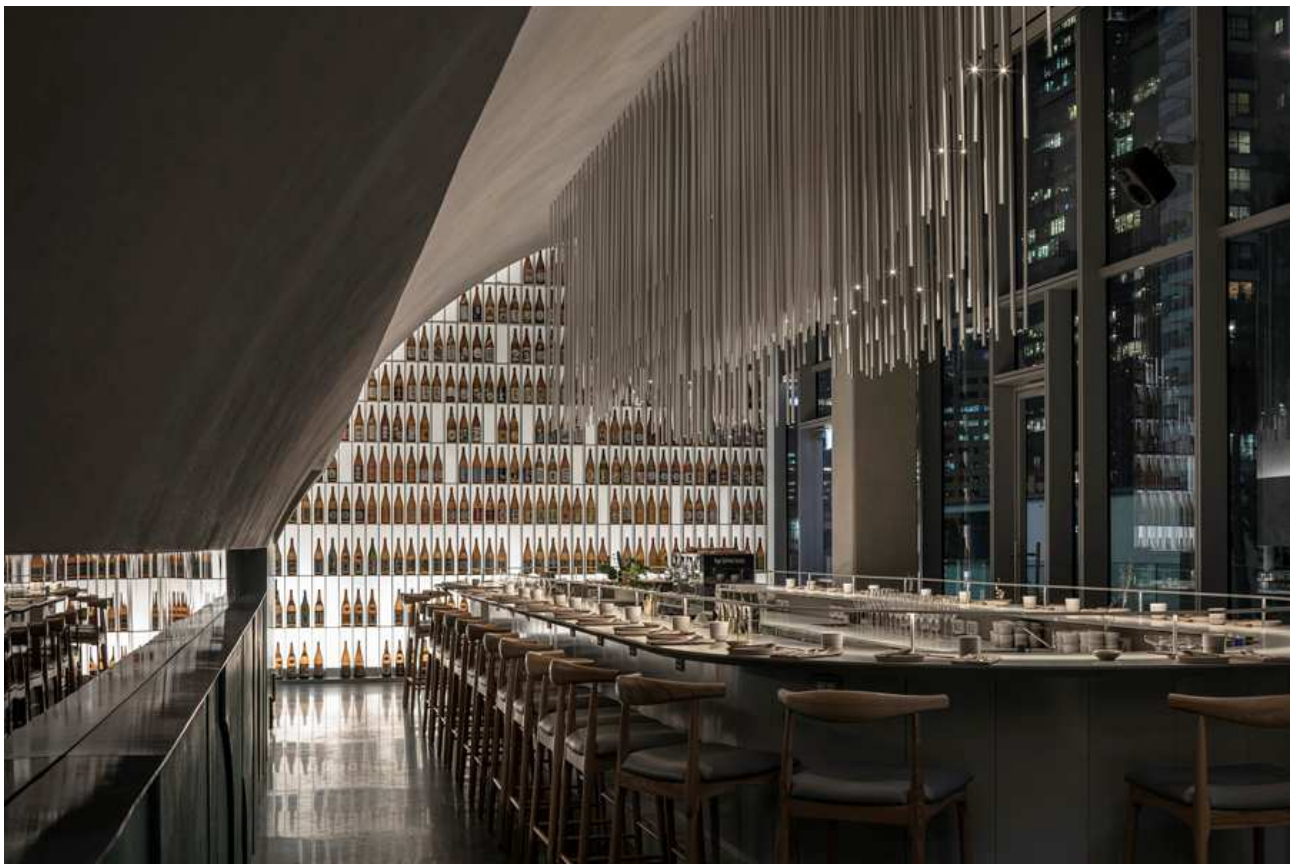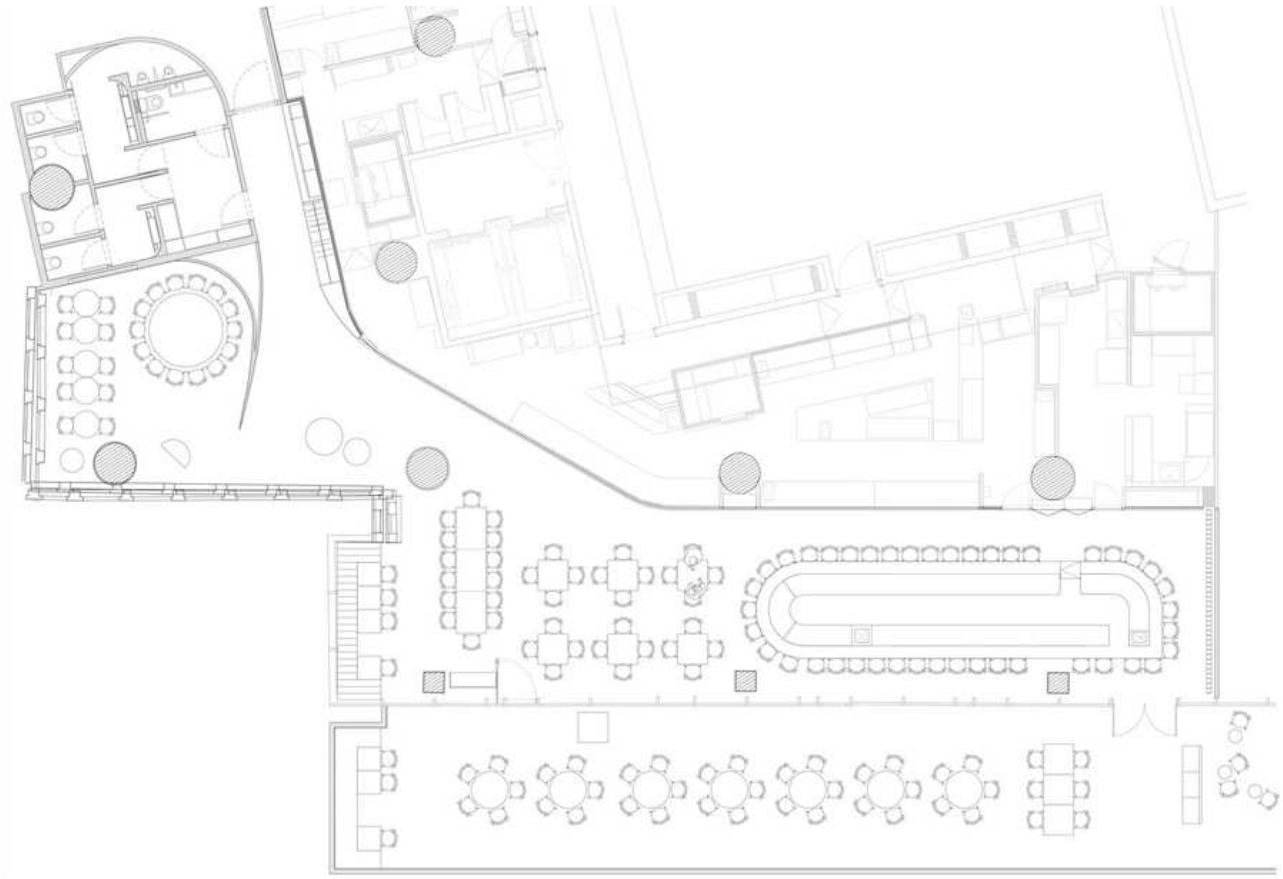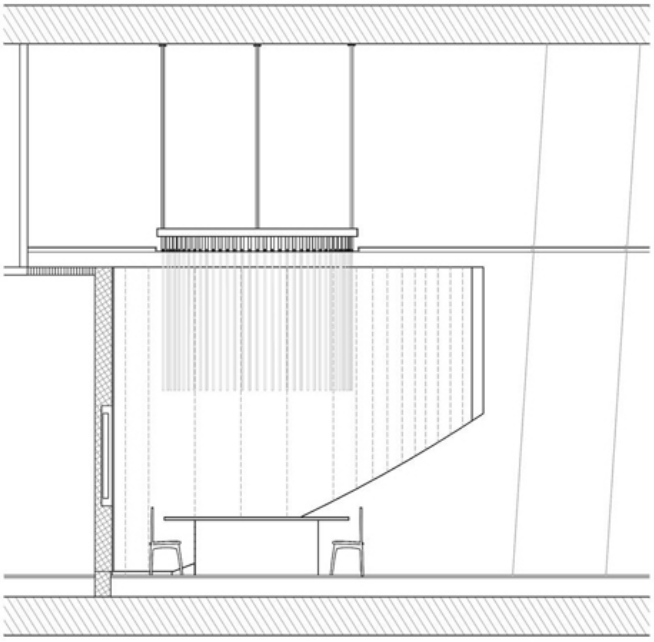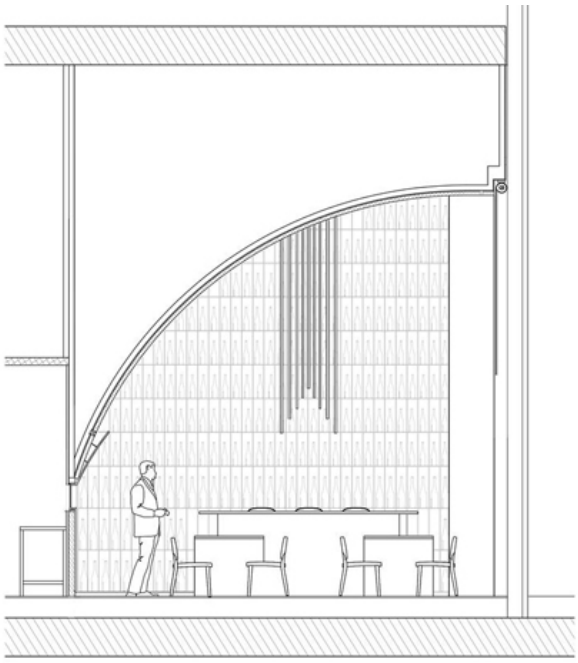
NESPR