Bar in Amsterdam von Studio Modijefsky

Eine Hommage an die klassische italienische Trattoria entstand mit dem „Volare & Bomboldini's“ in Amsterdam. Traditionelle und verspielte Grafiken verbinden sich mit einer Palette aus sanften Rot-, Orange-, Weiß- und Blautönen, dabei versetzen die Architekten von Studio Modijefsky die Gäste in die 1960er-Jahre. Das goldene Zeitalter des mediterranen Landes wird durch zeitlose Elemente wie Keramikfliesen, Kreideputz, raue Strukturen, gestreifte Muster und Baumwollstoffe in Erinnerung gerufen. Herzstück des Raumes bildet der Tresen aus italienischem Marmor, der die Form des Grundrisses widerspiegelt. Witzige Details, wie beispielsweise hinterleuchtete italienische Aperitivo-Flaschen, lassen nun auch in Amsterdam eine unbeschwerte italienische Atmosphäre entstehen. js

Entwurf Innenarchitektur: Studio Modijefsky, www.studiomodijefsky.nl
Bauherr: Daan Bonsen, Arne de Wit & 3WO
Standort: Amsterdam, Niederlande
Fertigstellung: 2021
Fotos: Maarten Willemstein

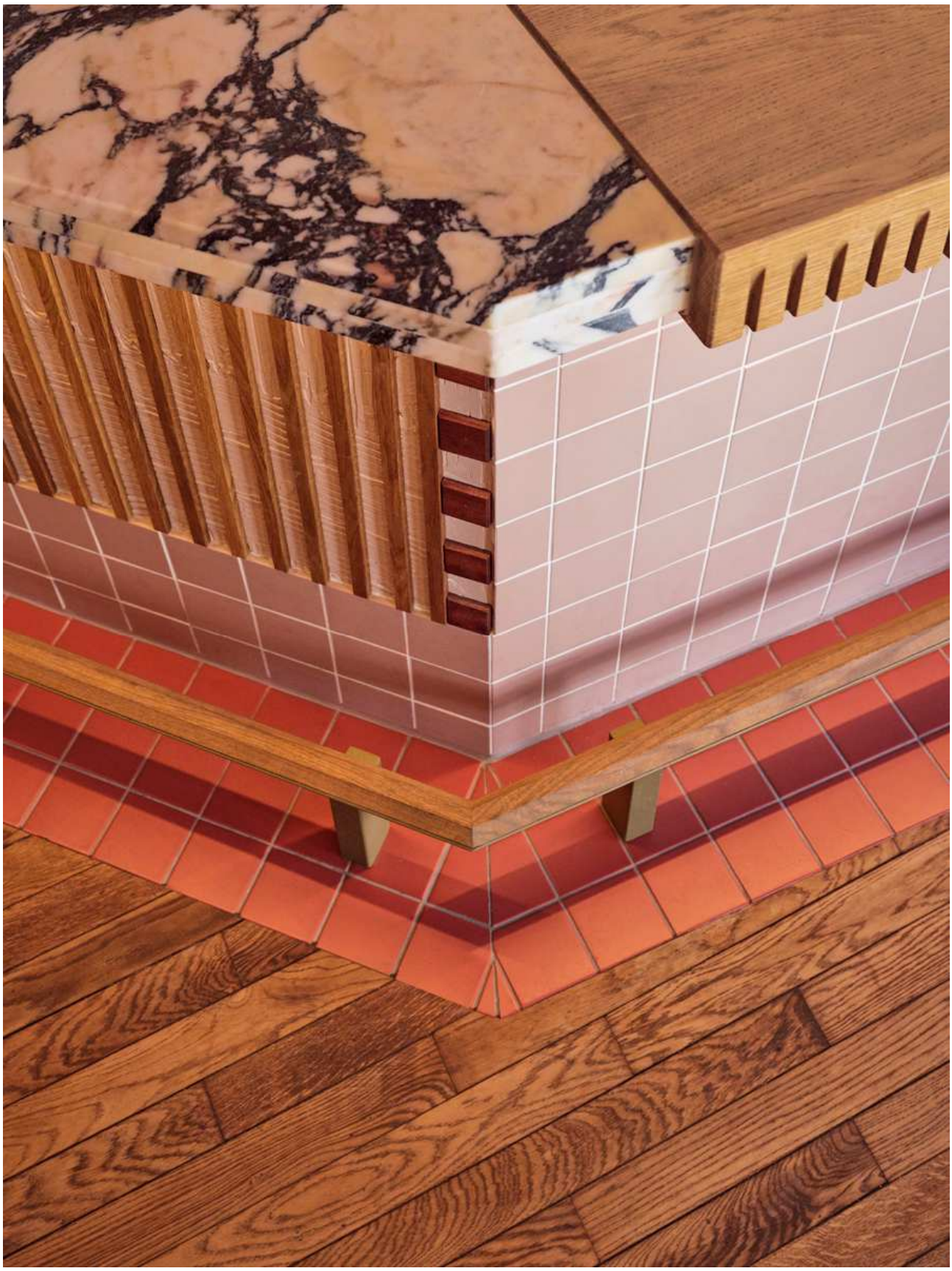

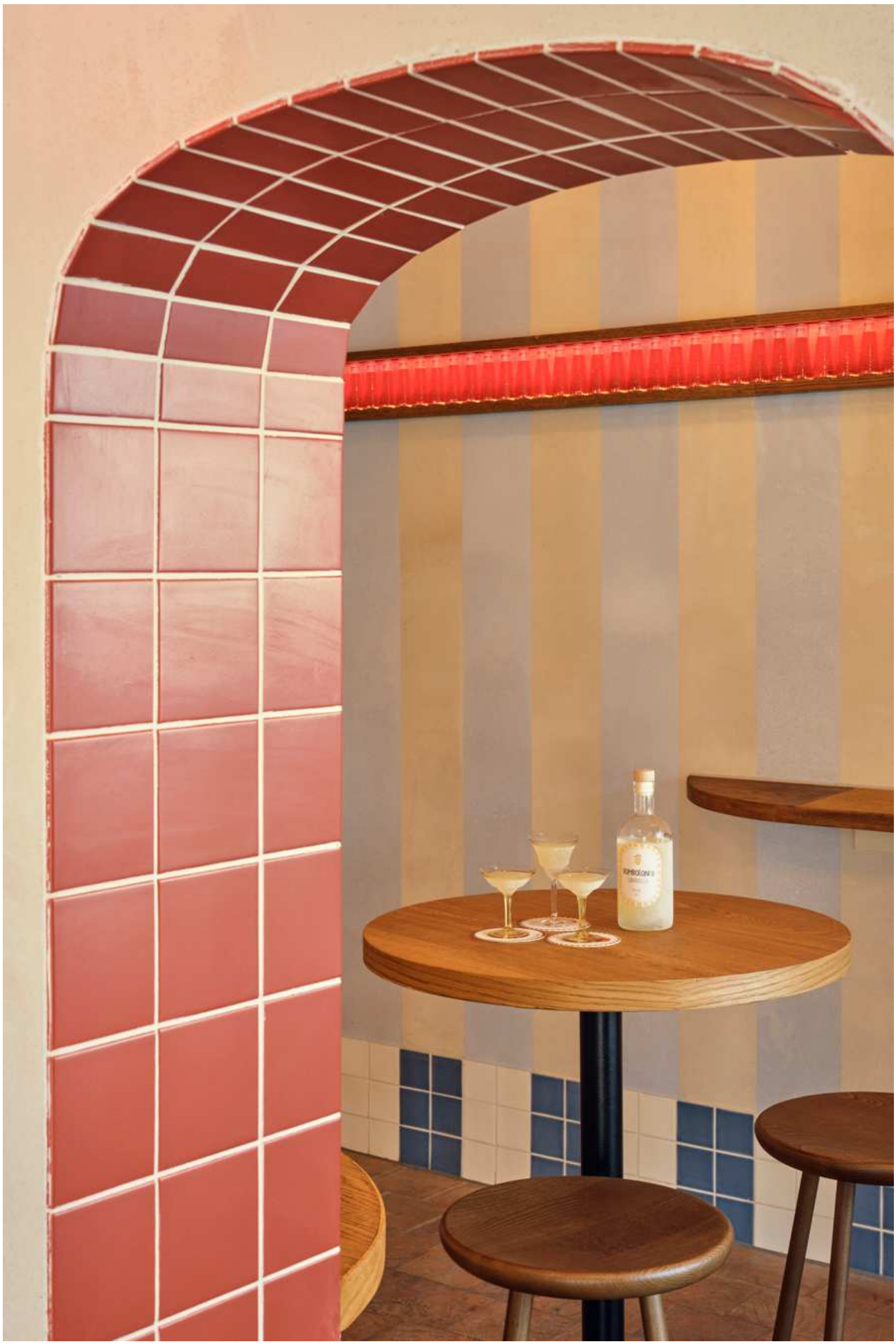

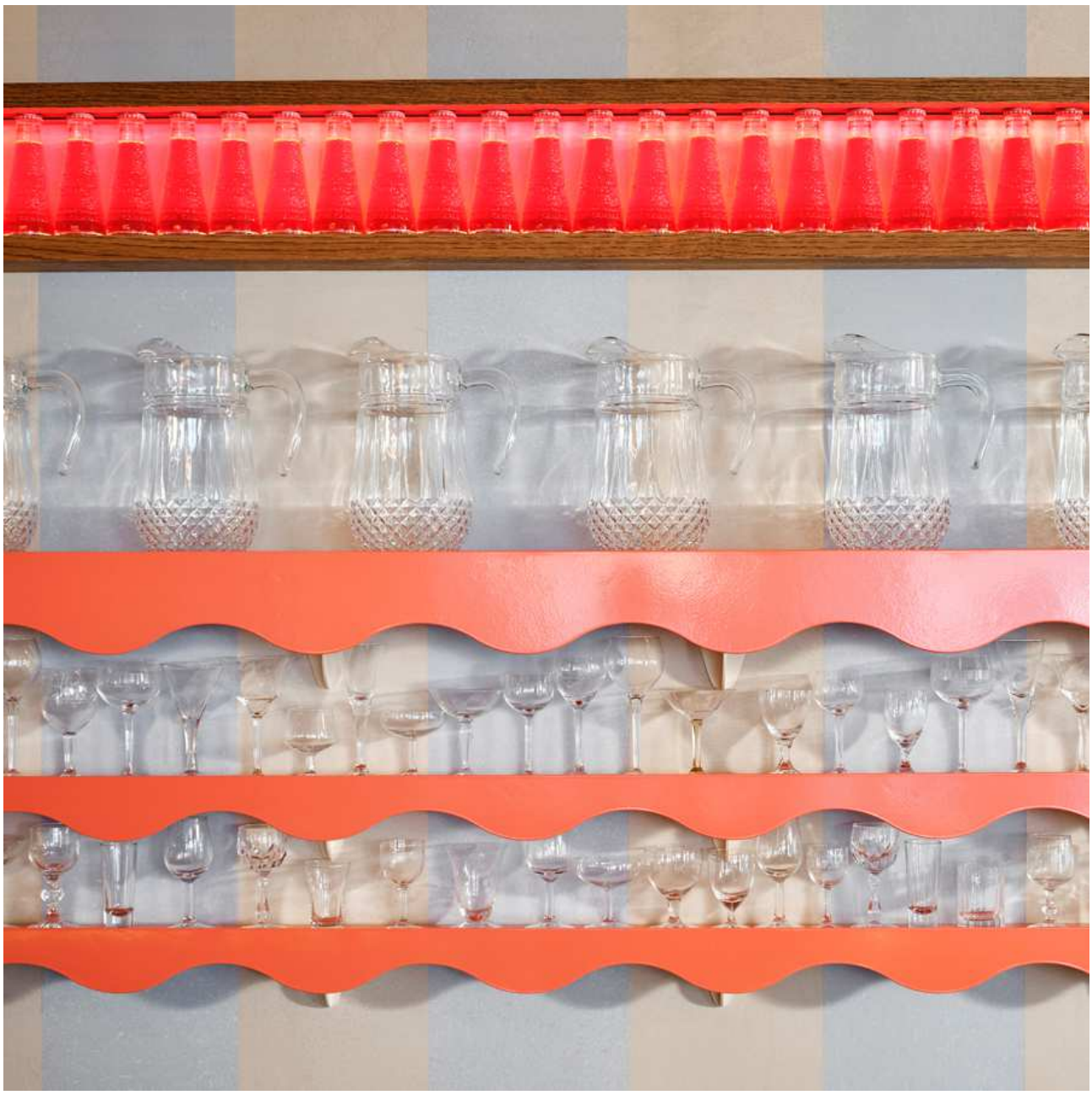

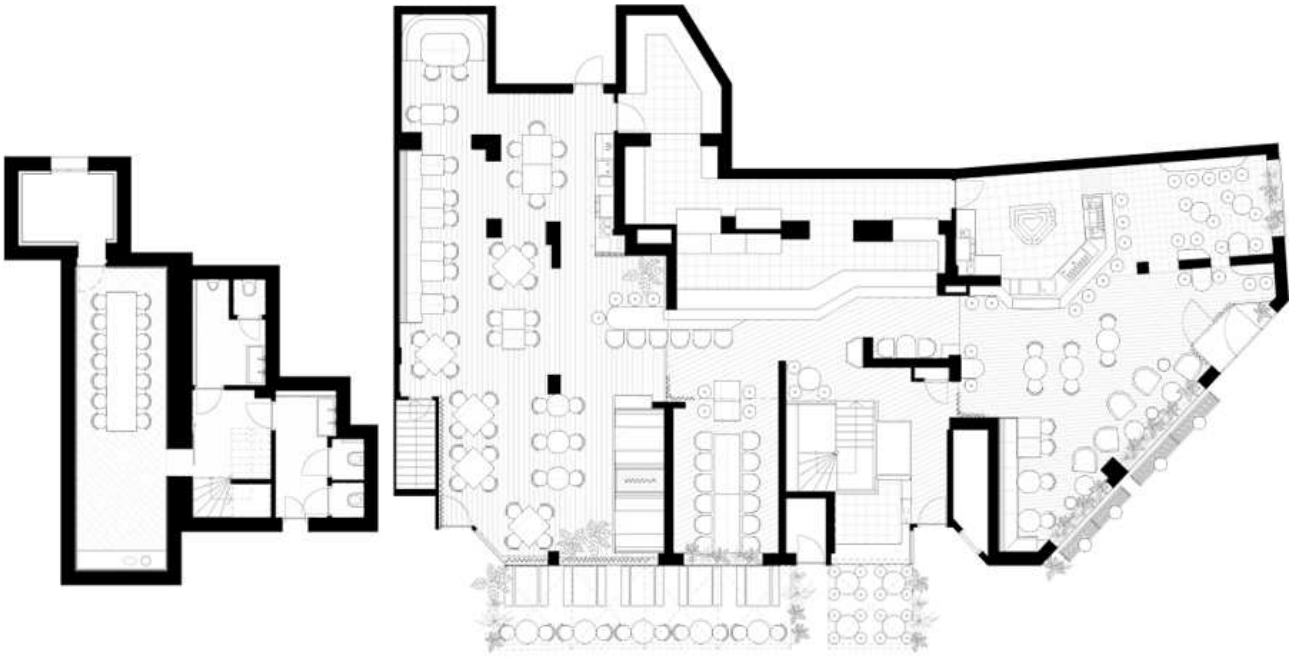

BASEMENT

GROUND FLOOR