Casa SS in Valle d'Itria area von Reisarchitettura

Eine einfache Formensprache, eine klare Struktur sowie eine reduzierte Farb- und Materialpalette charakterisieren die Casa SS, die malerisch an einem Olivenhain im Valle d'Itria in Apulien liegt. Im aneinandergereihten Raumprogramm des einstöckigen Feriendomizils trennt lediglich ein in die Wand eingefügter Kamin das Wohnzimmer vom Küchen- und Essbereich. Die Fassade öffnet sich großflächig nach außen und ergänzt damit die räumliche Weite. Schwarze Fensterrahmen und Einbauten kontrastieren mit weißen Wänden und Böden. So entstand mit diesen wenigen, dafür fein ausgewählten Farben und Materialien ein zeitloses Erscheinungsbild. js

Entwurf: Reisarchitettura, www.reisarchitettura.it
Bauherr: Privat
Standort: Montebelluna, Italien
Fertigstellung: 2021
Fotos: Alessandra Bello

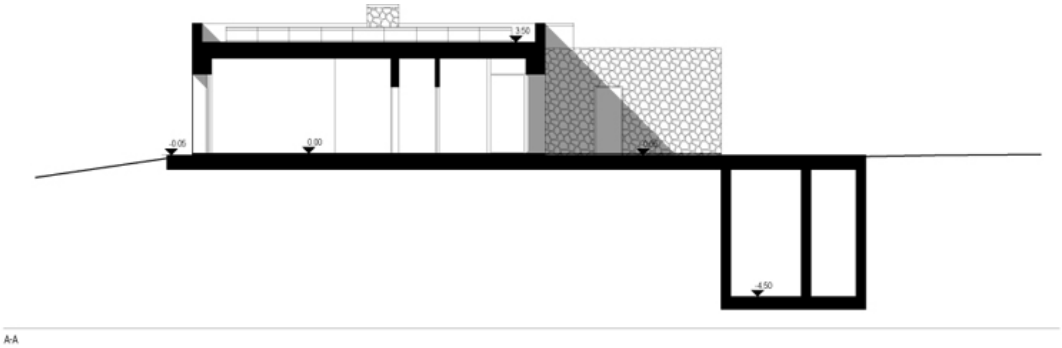

A-A

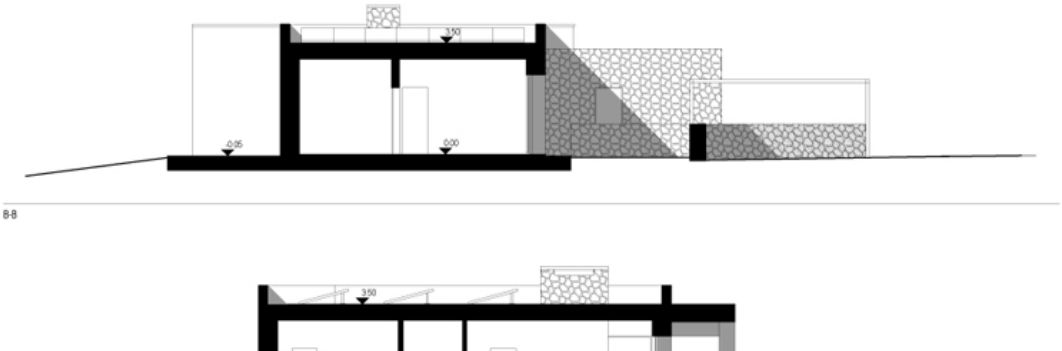

B-B

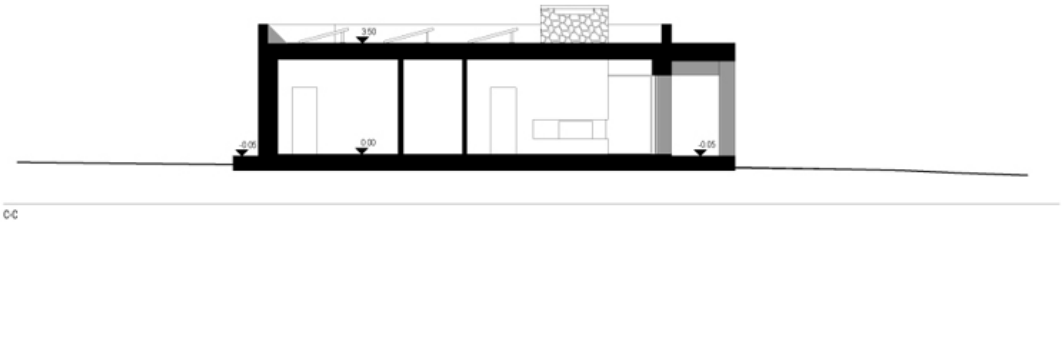

C-C

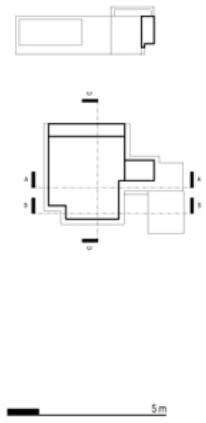

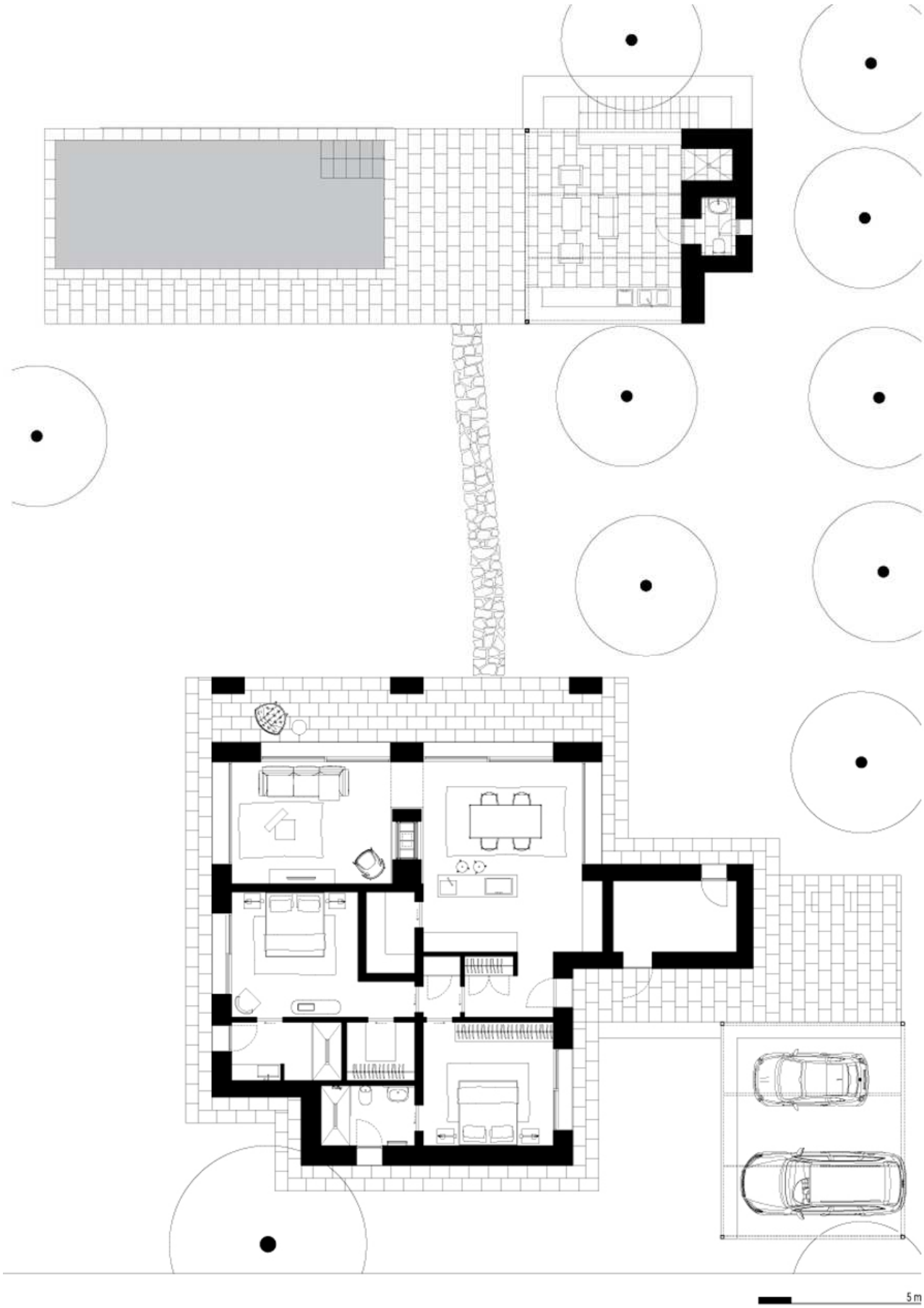
5 m