Loft A in Pamplona von Arrova

Das Loft A in Pamplona wurde vom spanischen Architekturbüro Arrova als Prototyp konzipiert, der dazu inspirieren soll, die zahlreichen leerstehenden Industriebauten der Nachbarschaft in Wohnraum zu verwandeln. Mit minimalem Aufwand sowie wenigen Materialien gelang es den Architekten dem kühlen Industriecharme einen wohnlichen Charakter einzuhauchen. Zunächst entfernten sie jegliche Wände und Einbauten. Übrig blieb die Tragstruktur, die nun eine offene Raumorganisation erlaubt. Durch großzügige Öffnungen auf beiden Seiten gelangt nun ausreichend Tageslicht in die Tiefe der Räume. Neu hinzugefügte Einbauten aus Okoumé-Holz bilden einen warmen Kontrast zu den weißen Wänden. Mittels zwei eingezogener Ebenen, die an den bestehenden Pfeilern verankert sind, entstehen neue Raumsituationen. Die Stufen sind als flexibles Möbel geplant. Diese lassen sich verschieben und ermöglichen so unterschiedliche Wege sowie diverse Raumaufteilungen. js

Entwurf: Arrova | Atelier . rojo-vergara, www.arrova.eu
Bauherr: Enrique Rojo, Cristina Vergara
Standort: Santa Marta 10, bajo. 31005 Pamplona, Spanien
Fertigstellung: März 2021
Fotos: Iñaki Bergera

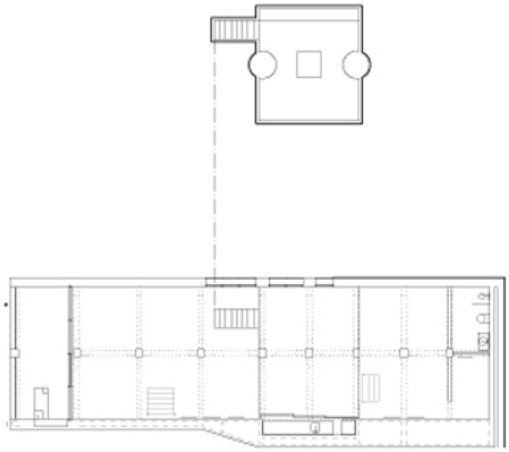

Plans

1 5 10m