Apartment in Buffalo von Davidson Rafailidis

Versteckt in der Mitte eines Wohnblocks in Buffalo, New York, plante Davidson Rafailidis eine Wohnung in eine ursprüngliche Garage aus den 1920er-Jahren, ohne ihre Geschichte zu verleugnen und ihr eine festgeschriebene Nutzung aufzuerlegen. Big Space, Little Space nennt sich das neue Apartment mit Werkstatt, das für ein junges Paar in dem ursprünglichen Zweckbau aus rotem Backstein eingerichtet wurde. In jedem Raum ist die Vergangenheit der ursprünglichen Nutzung erlebbar und durch weiße Wände bewusst hervorgehoben. Beispielhaft dafür ist die weiße feingliedrige Stahltreppe, die einen Zugang zur Dachterrasse gewährt, die originale Backsteinwand jedoch nicht verdeckt. Durch neu eingefügte Elemente entsteht so eine höhere Wohnqualität, in der die Historie allgegenwärtig ist. js
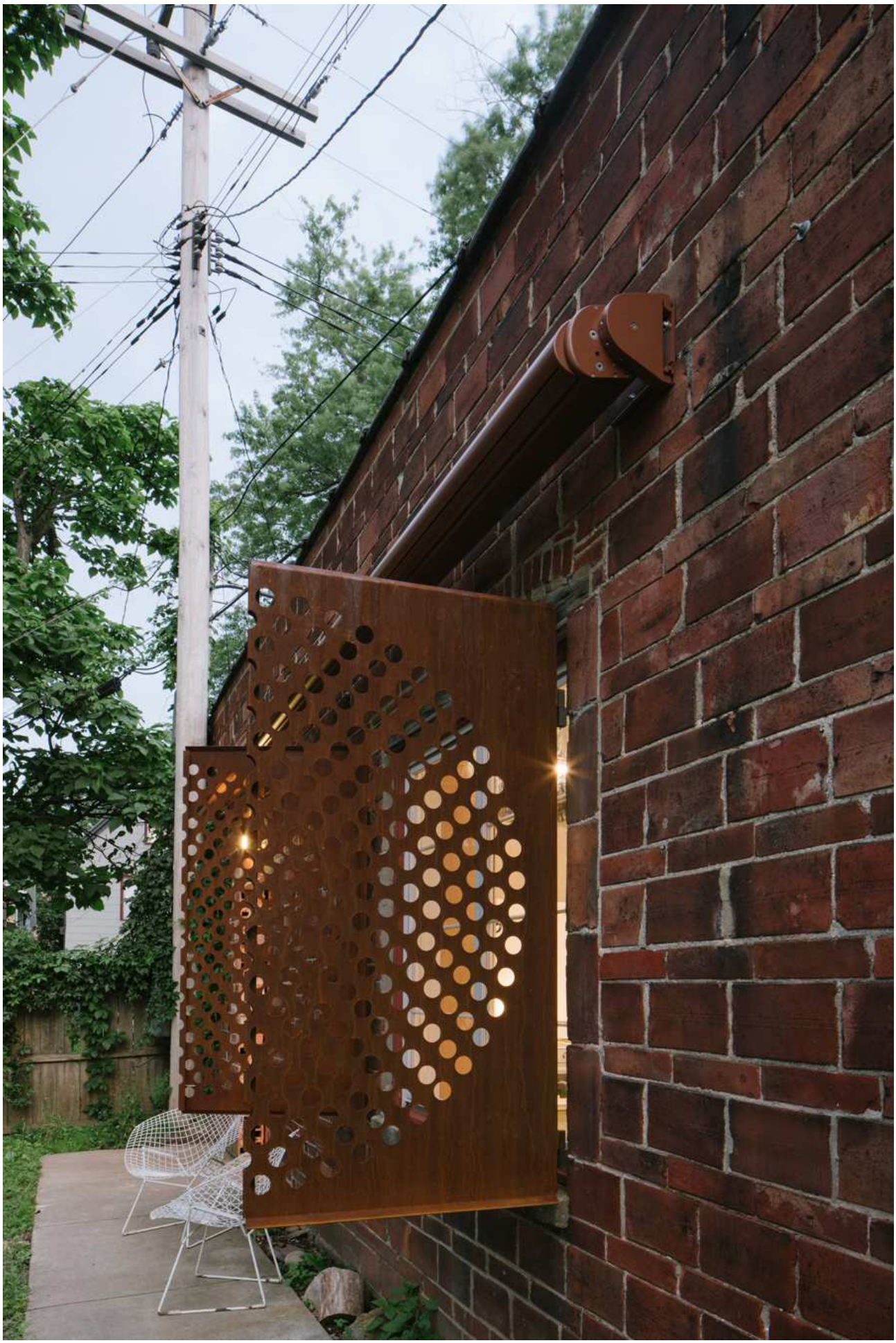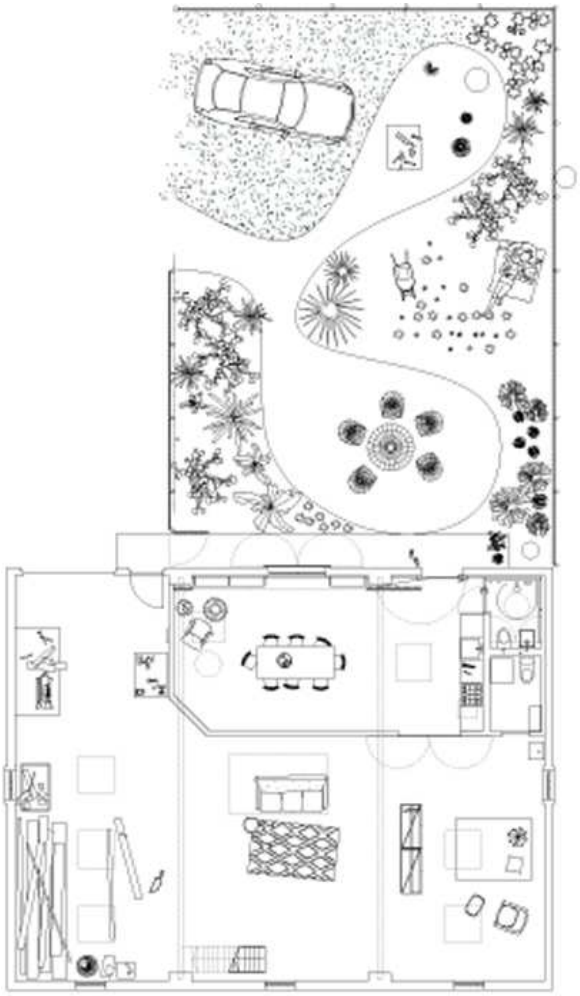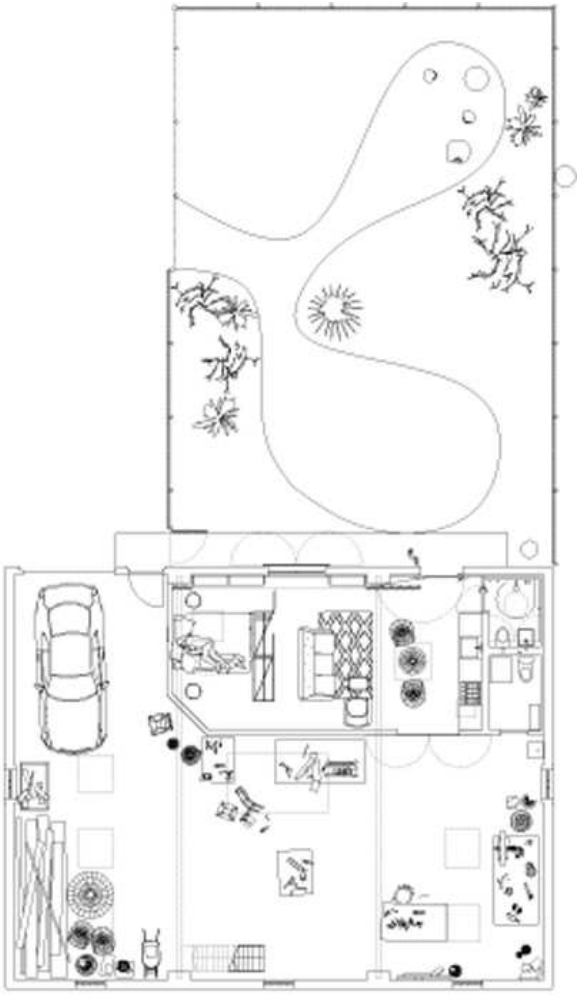
Entwurf: Davidson Rafailidis, www.davidsonrafailidis.net
Bauherr: Privat
Standort: Buffalo, NY, Vereinigte Staaten von Amerika
Fertigstellung: 2018
Fotos: Florian Holzherr