**Restaurant in Shanghai von Sò Studio**

Die vor Ort ansässigen Architekten schufen Räume, die durch ihre dezente Farbpalette die angebotenen Spezialitäten in den Vordergrund rücken. Mit natürlichen Werkstoffen, unterschiedlichen Oberflächenstrukturen, hellen Farben und regionaler Handwerkskunst entstand eine maßvolle Komplexität. Materialien wie Holz und Terrazzo wechseln sich an Wänden und Böden ab. Besondere Akzente im Lokal setzen rohe Natur- und Kieselsteine, die subtil an einen chinesischen Garten erinnern. js

Entwurf: Sò Studio, www.sooostudio.com
Bauherr: Privat
Standort: Jian Guo Xi Lu, Shanghai, China
Fertigstellung: 2021
Fotos: Wen Studio

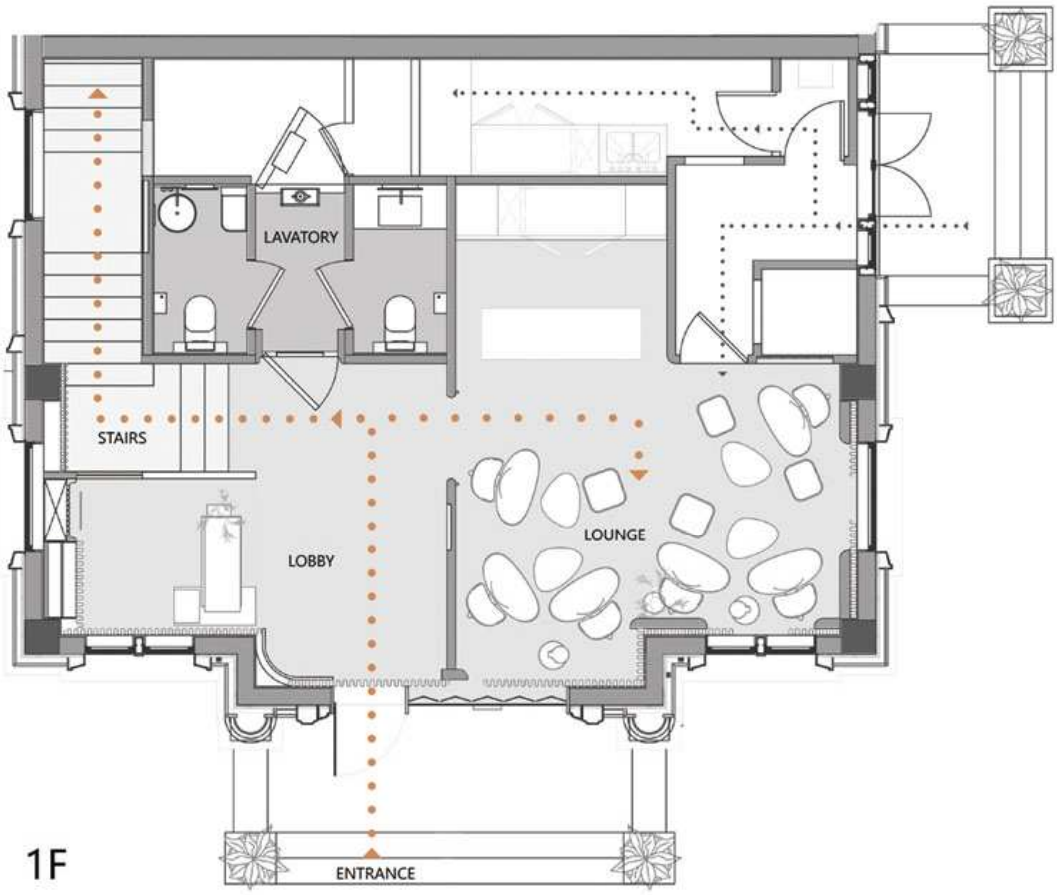


1F

Customer

Staff

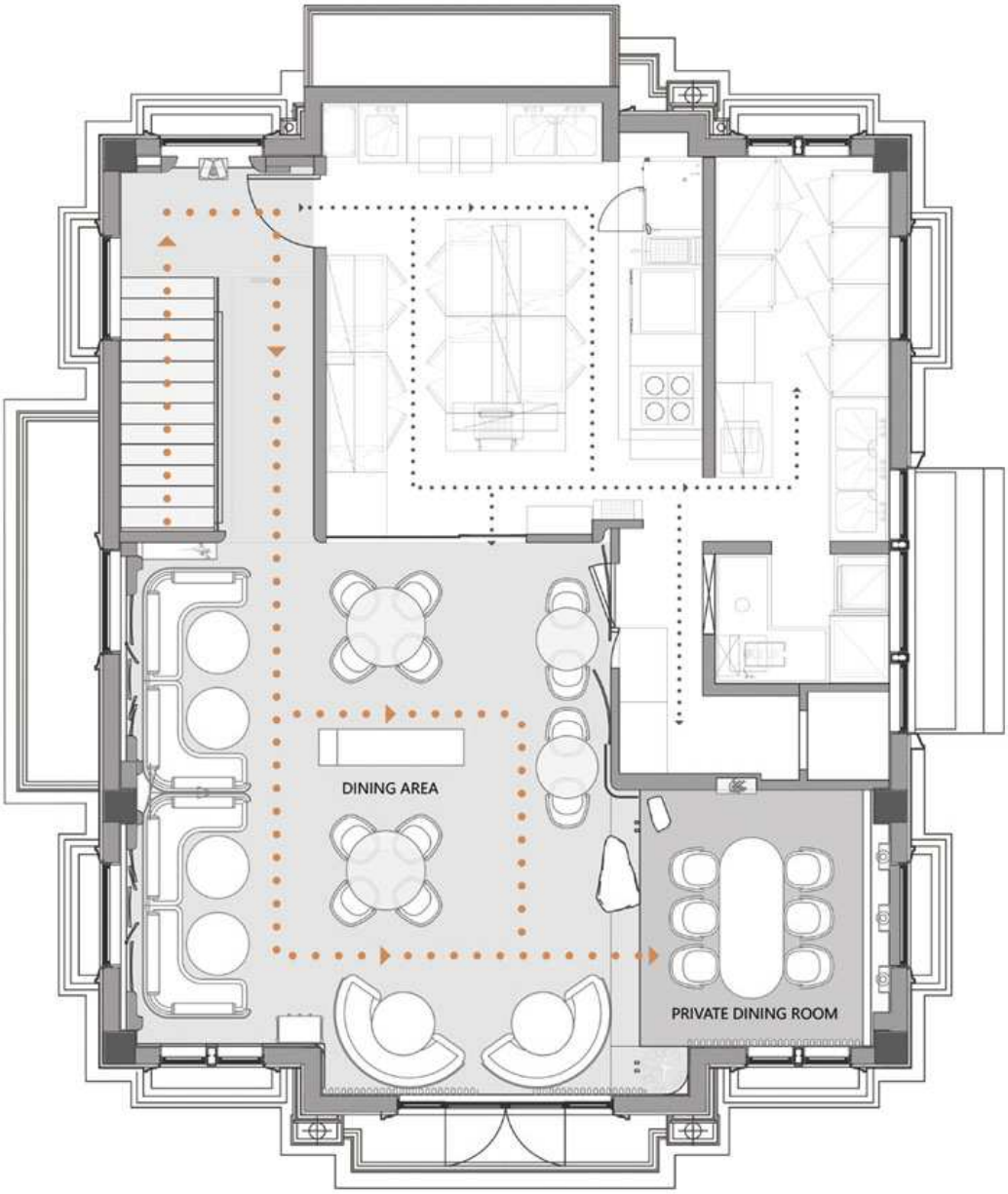


2F

Customer

Staff