Apartment in Wien von Destilat

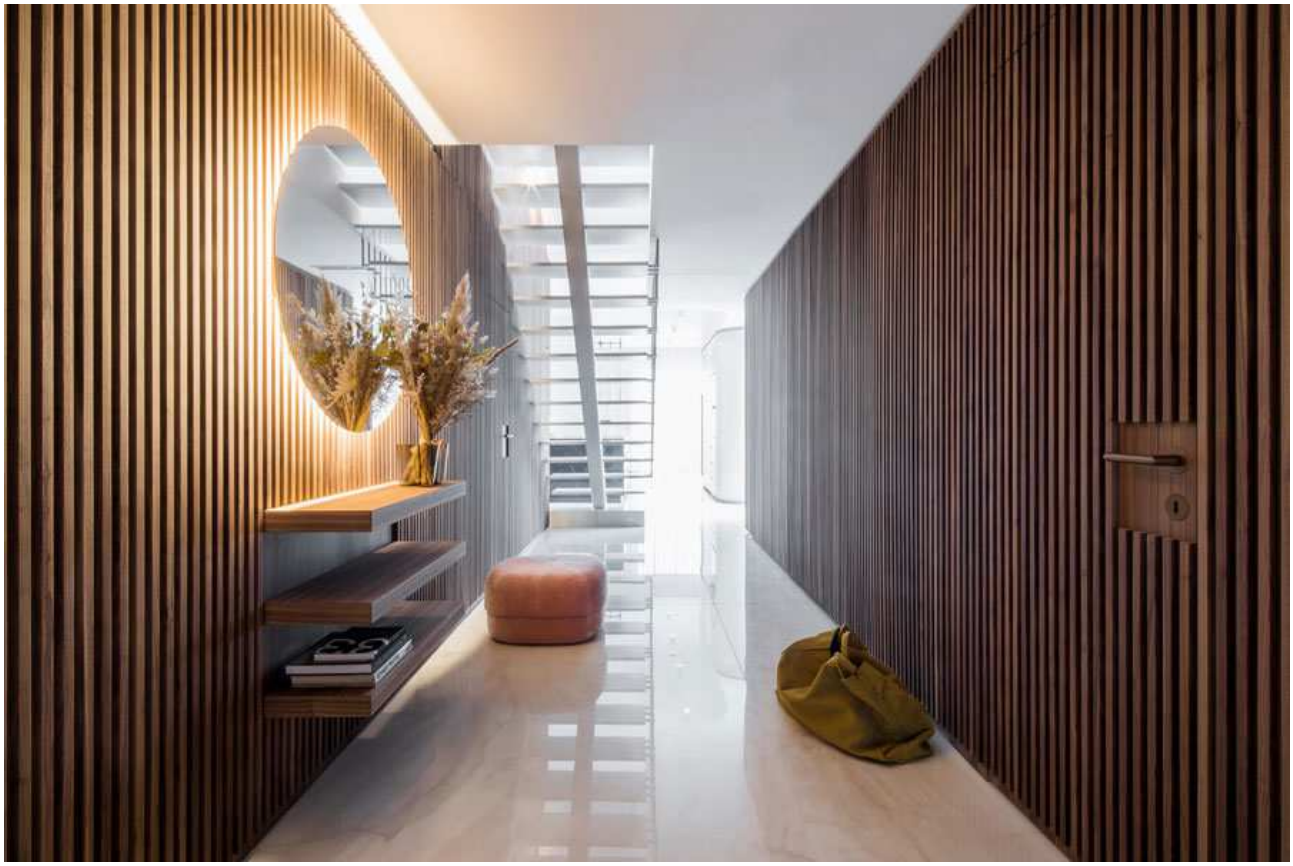

Ein spannendes Spiel aus luxuriösen Materialien und schlichten Formen bestimmt das Interieur des Penthouses. Die Gestaltung nimmt inhaltlich Bezug auf die Charakteristik der rund 165 Quadratmeter Wohn- und 380 Quadratmeter Terrassenfläche samt Outdoorsauna, Whirl- und Infinity-Pool. Hochwertige Einbauten werden durch erlesenes Mobiliar und gediegene Farben ergänzt. Jede Menge Stauraum wurden dabei mittels lamelliertem Nussbaumholz unsichtbar in die Wand verbaut. Die erdigen Holzelemente bilden einen klaren Kontrast zu den Böden: großformatige Fliesen aus glänzend hellem Feinsteinzeug in Marmoroptik in den Repräsentationsräumen, sowie hochfloriger Velours in den Privaträumen. Hinterleuchtete Spiegel zitieren subtil die 1970er-Jahre. js

Entwurf: Destilat, www.destilat.at
Bauherr: Privat
Standort: Wien, Österreich
Fertigstellung: 2020
Fotos: Monika Nguyen

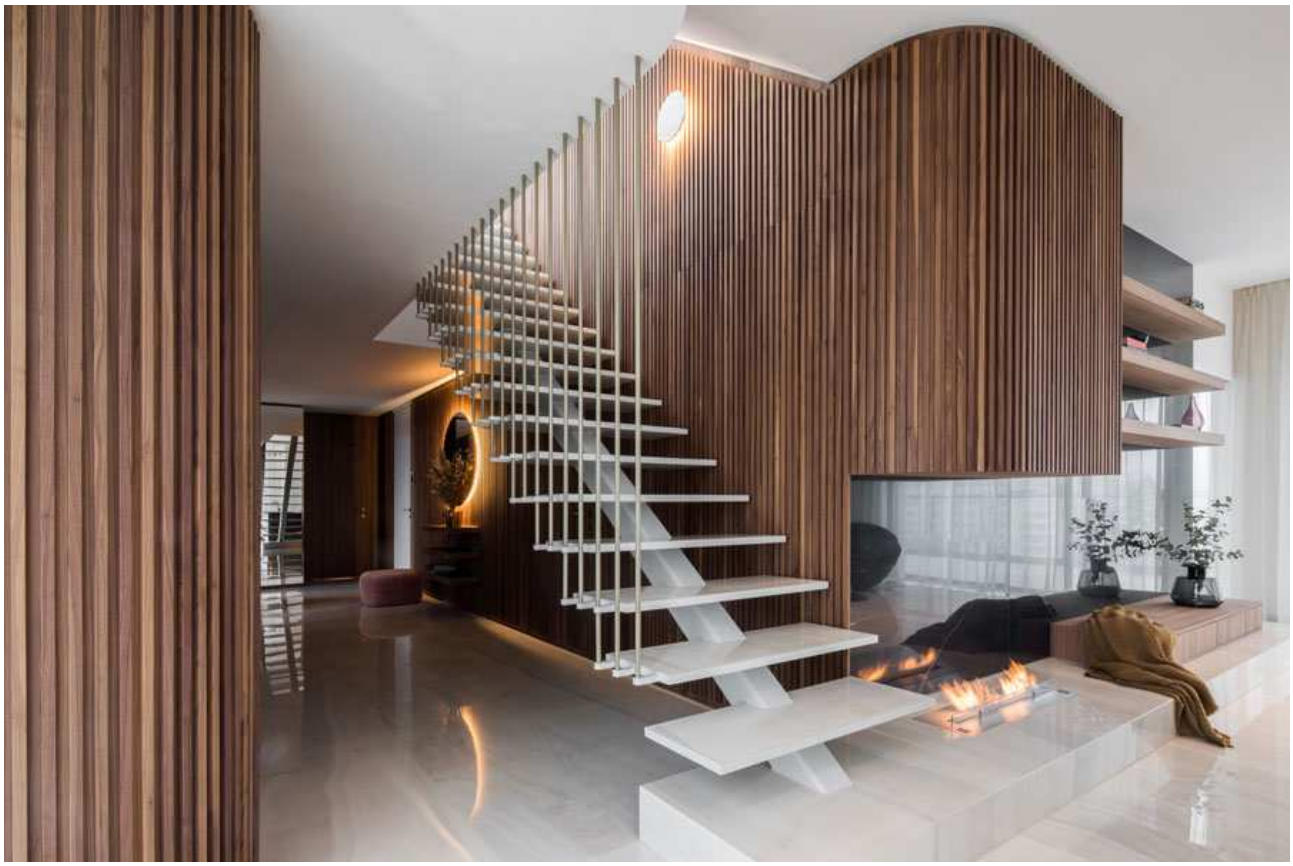

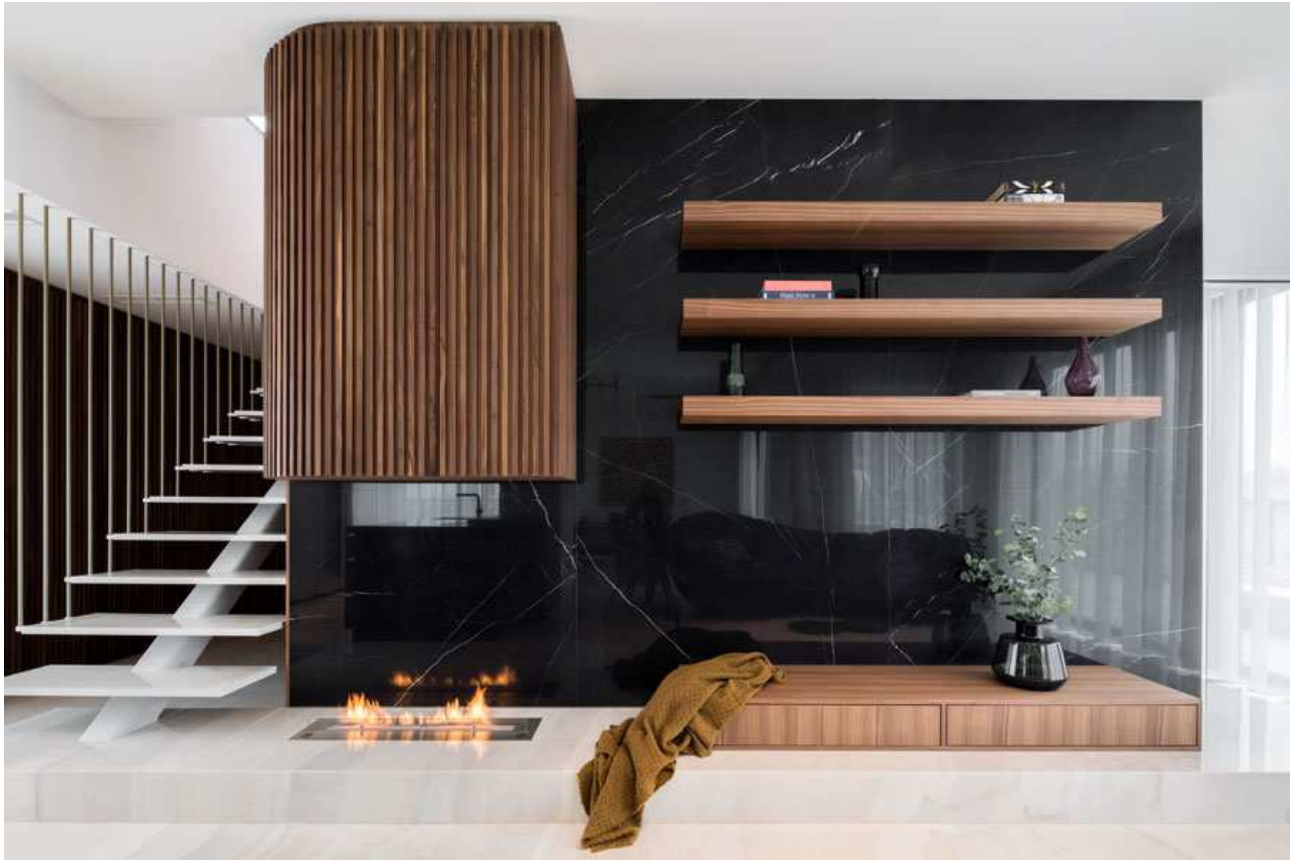

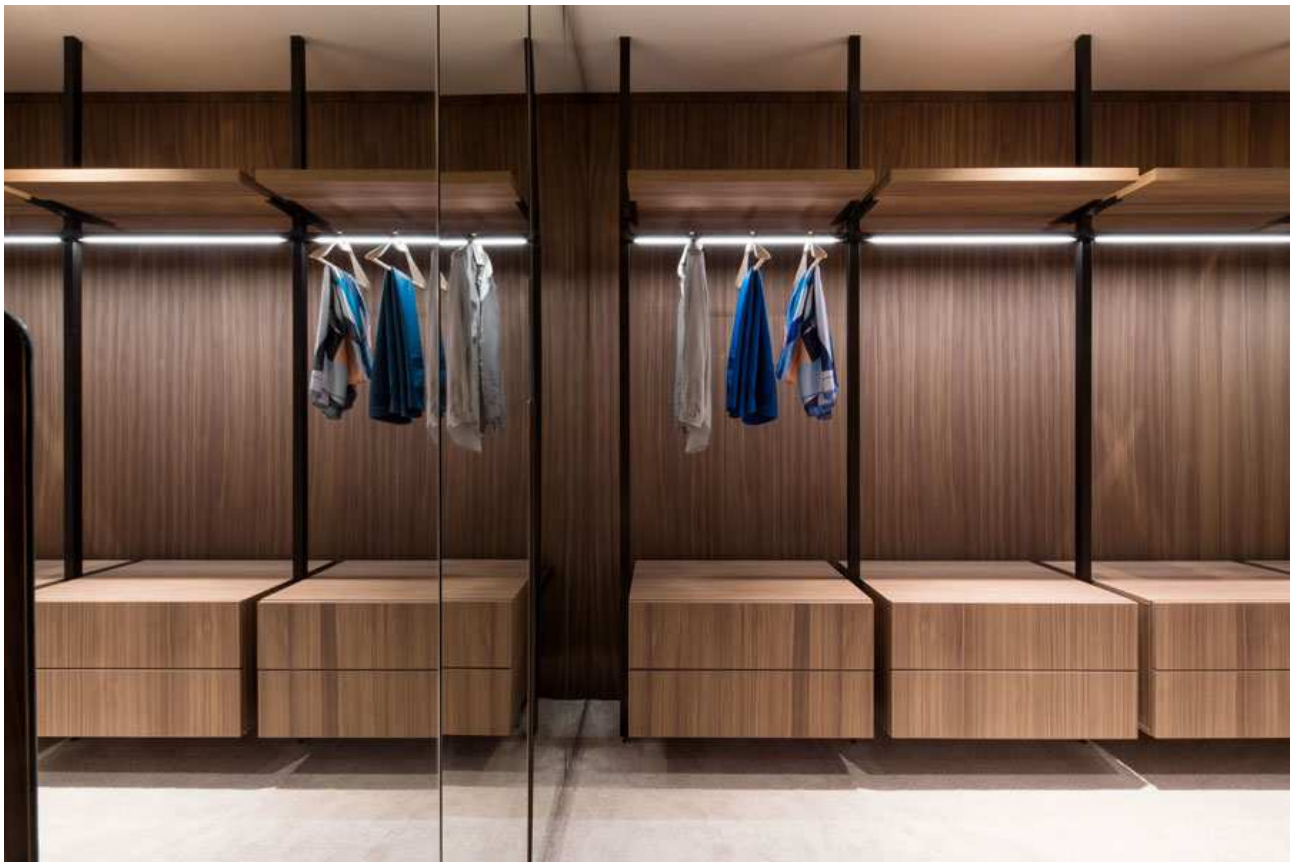

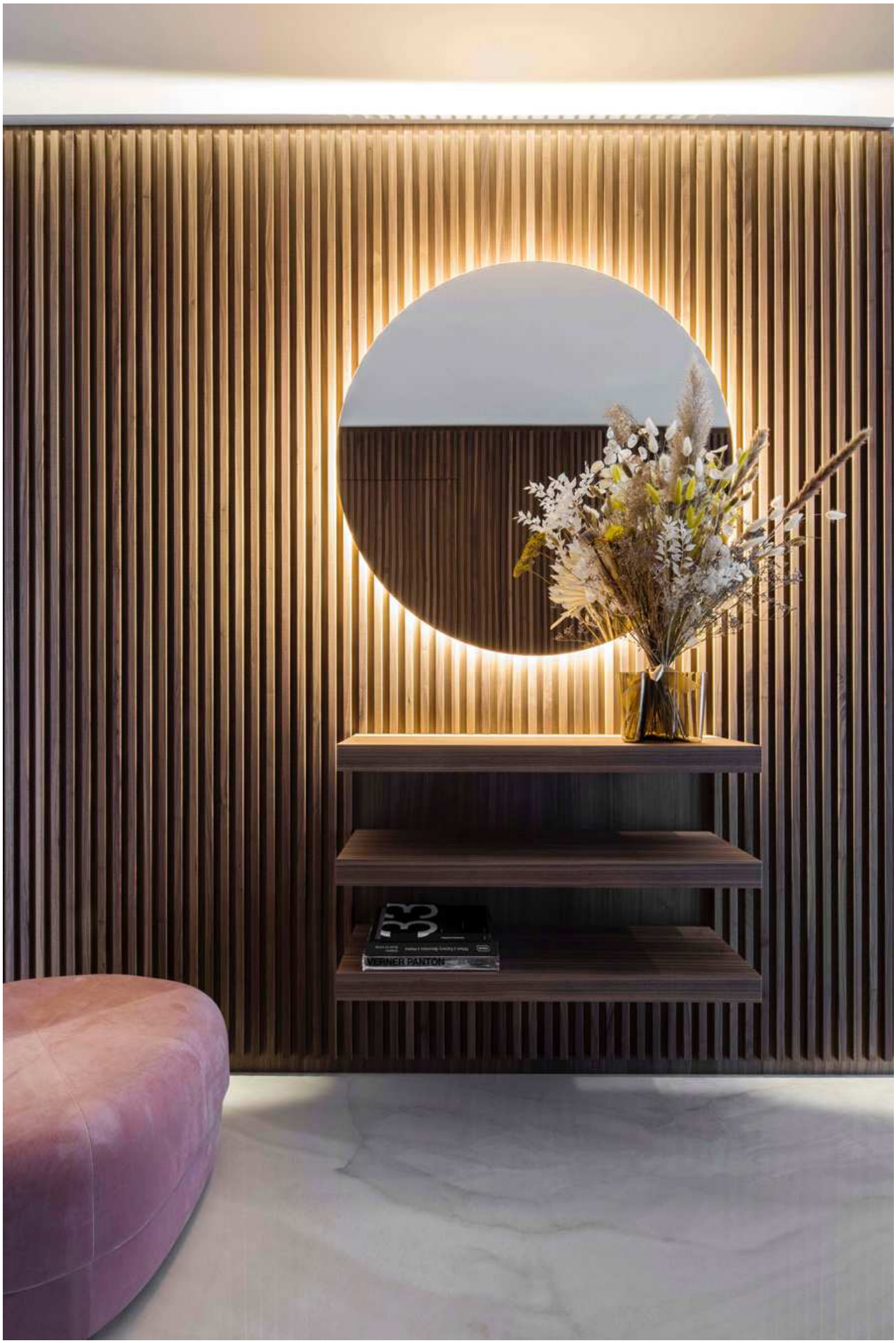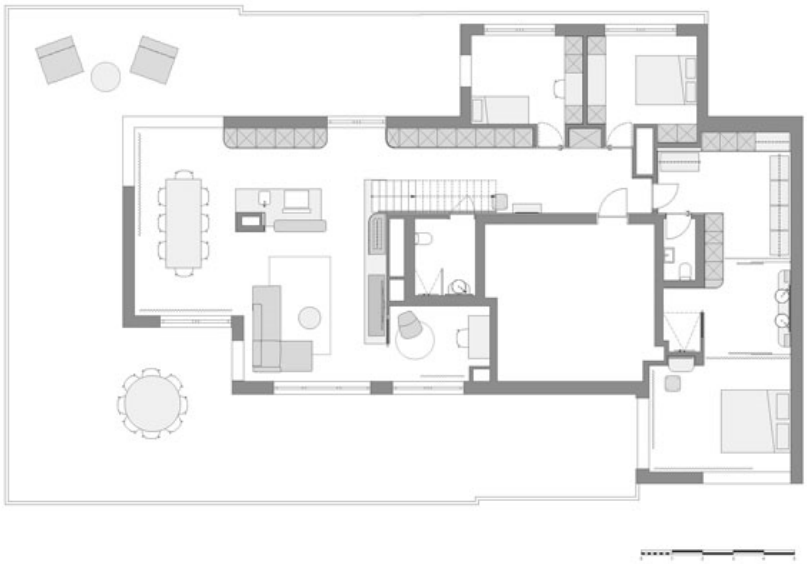
VERNER PANTON