Mediabrands Headquarters in Madrid von Ruiz Pardo - Nebreda

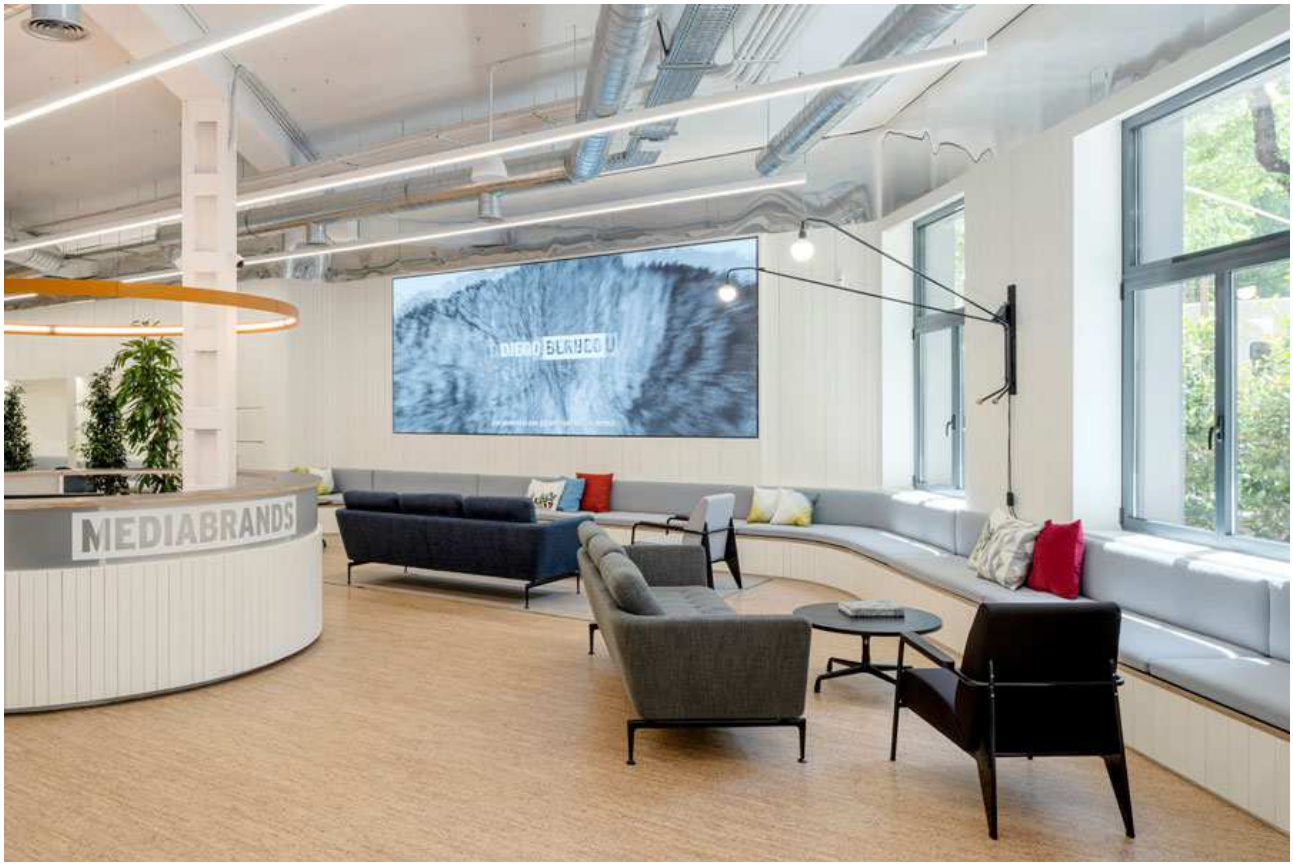

Eine Neuorientierung - vor allem nach den Homeoffice-Zeiten der Pandemie wünschten sich die Mitarbeiter des Mediabrands Headquarters in Madrid. Wände und Einbauten bilden einheitlichen, neutralen Hintergrund. Der homogene Background stellt die Kommunikation in den Vordergrund. Schlicht ist auch das Mobiliar: Die Kunden und Mitarbeiter können zwischen verschiedenen Sitzmöglichkeiten wählen, von Sofa über Sessel bis hin zur Sitzbank. Für intensives Arbeiten innerhalb des Teams stehen private, durch Glaswände getrennte Räume zu Verfügung. Großflächige Fenster ermöglichen einen hohen Grad an natürlichem Licht, wodurch die Weite des offenen Grundrisses hervorgehoben und inszeniert wird. Sichtbare Rohre an den Decken verweisen auf die industrielle Vergangenheit des Gebäudes. js

Entwurf: Ruiz Pardo - Nebreda, www.ruizpardo-nebreda.com
Bauherr: Magna Global
Standort: Madrid, Spanien
Fertigstellung: 2021
Fotos: Jesús Granada

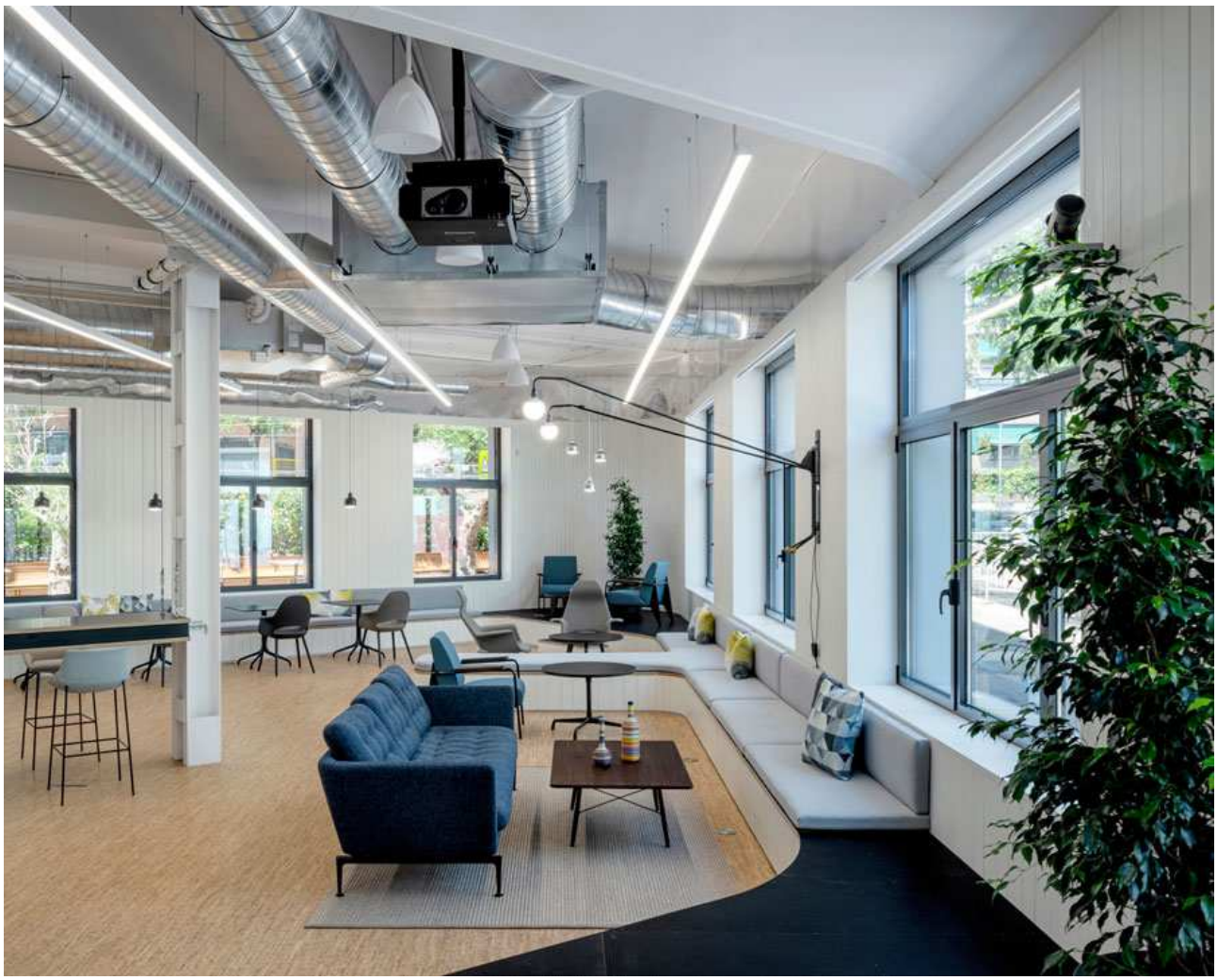

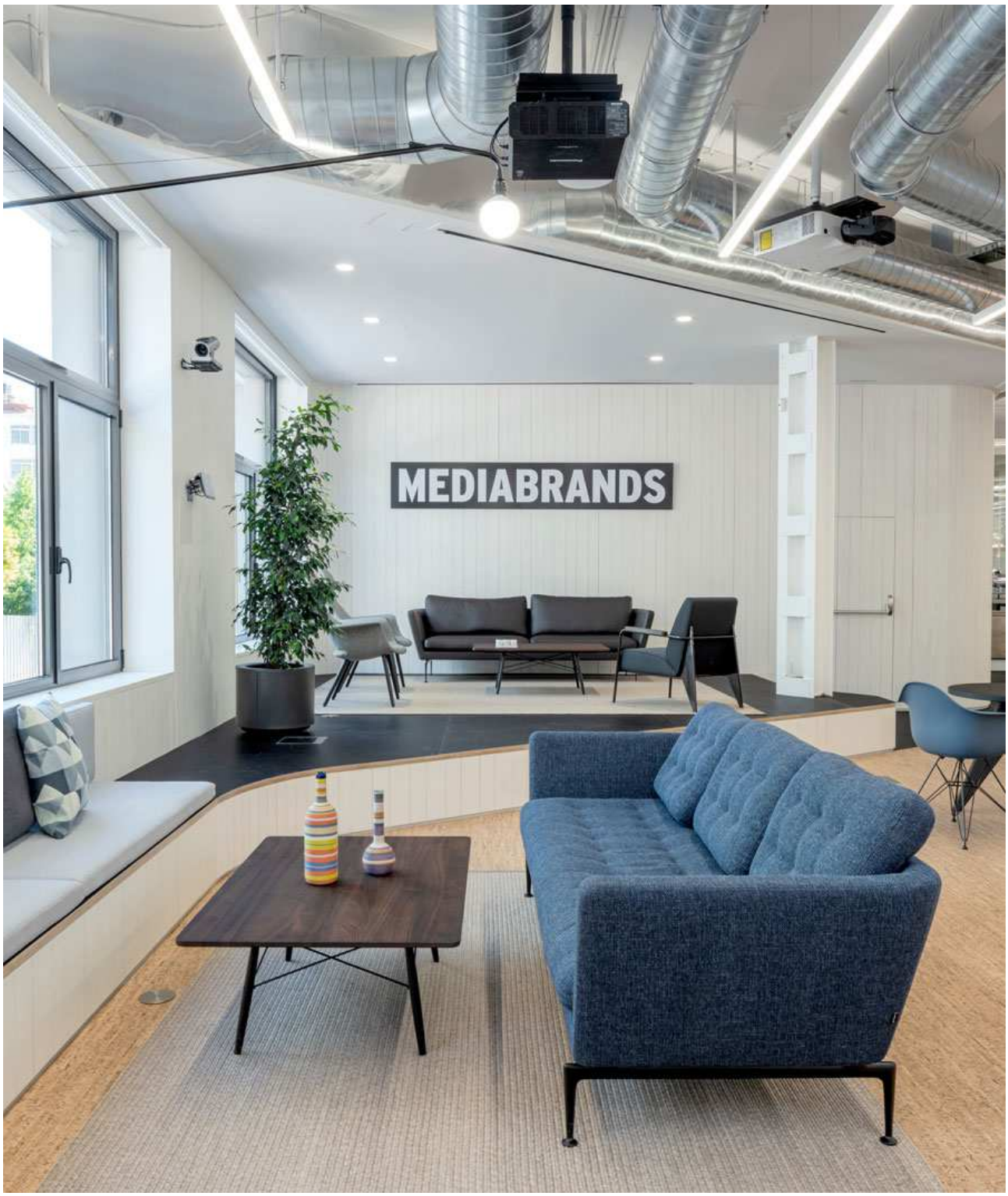
MEDIABRANDS

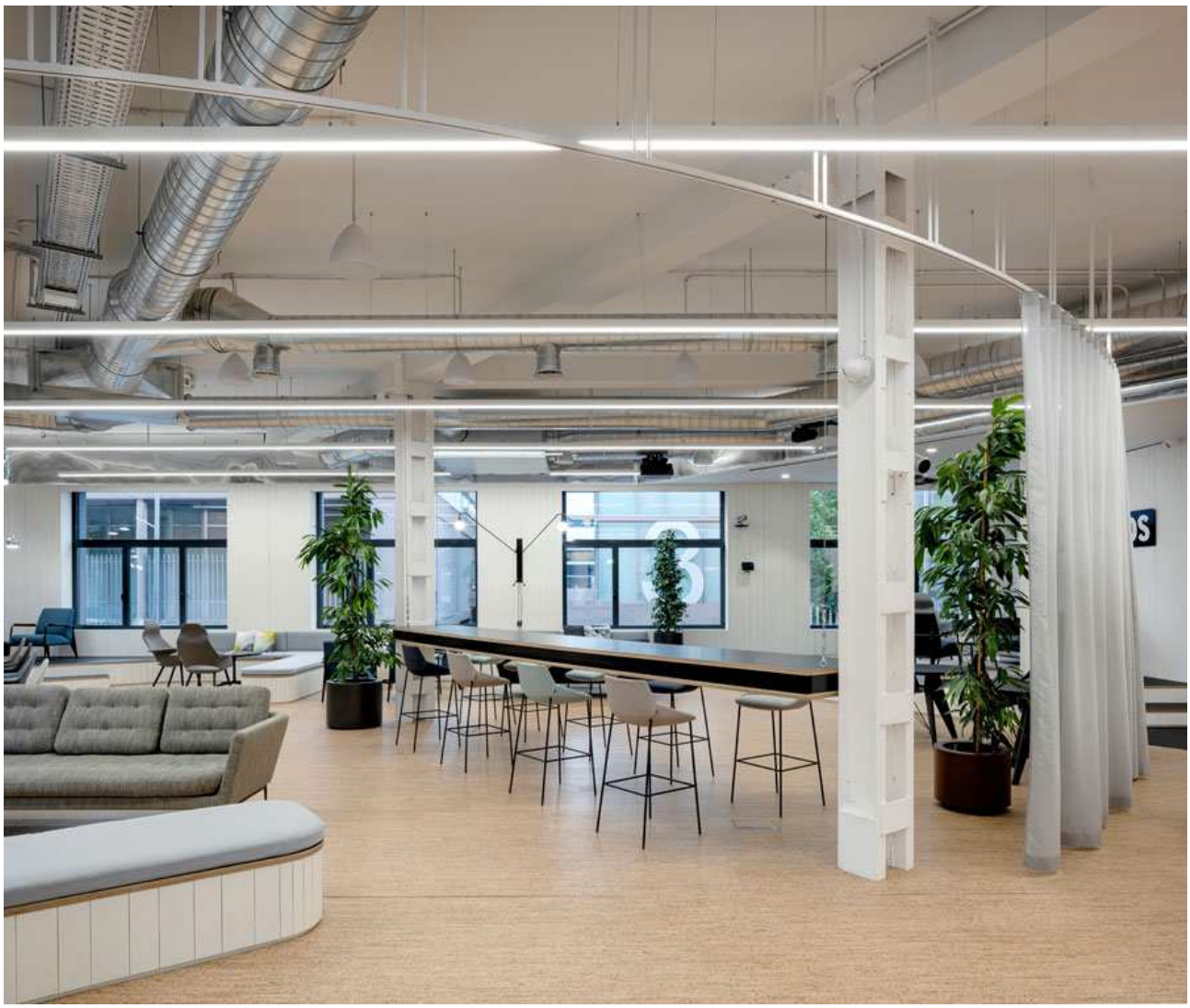

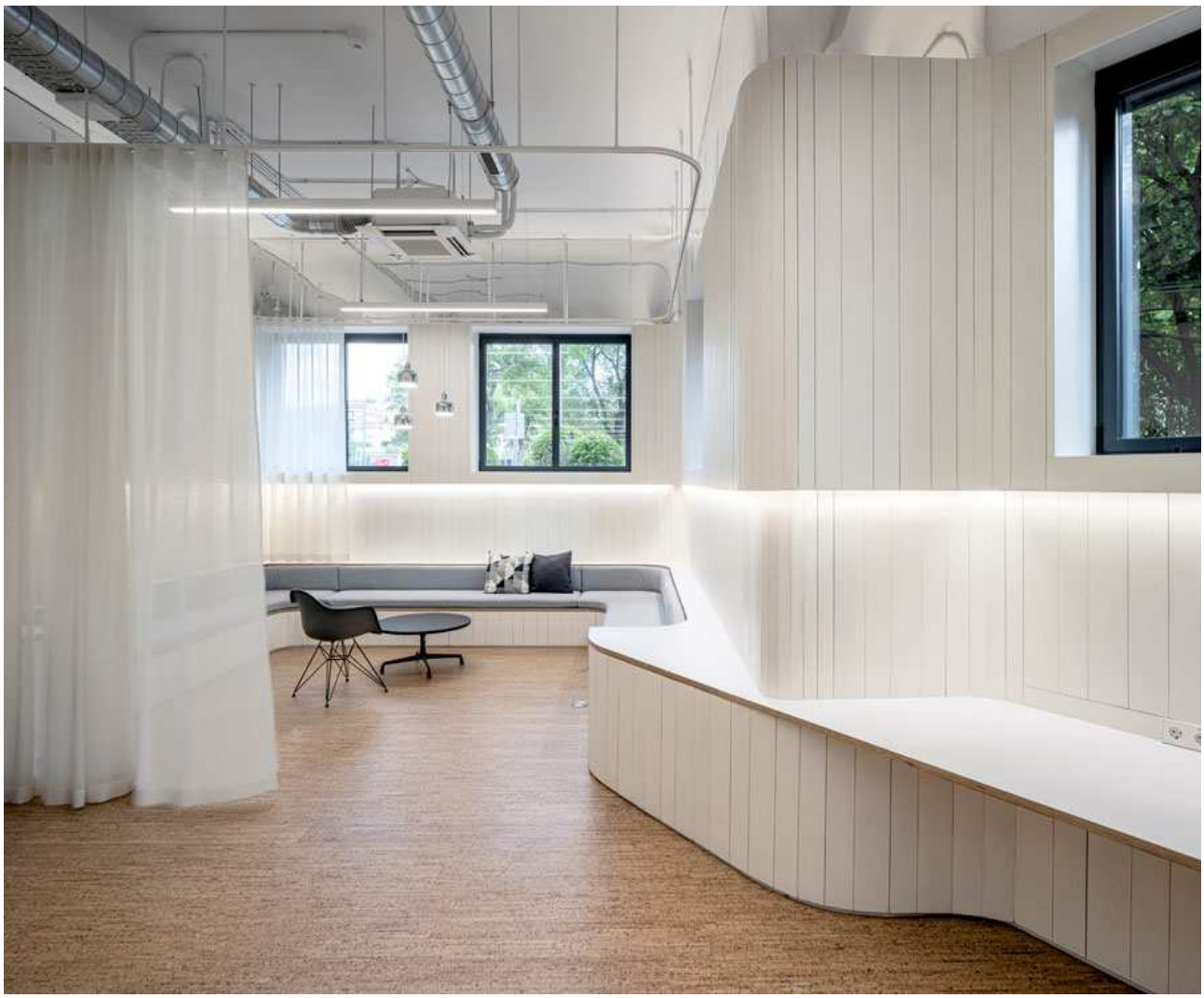

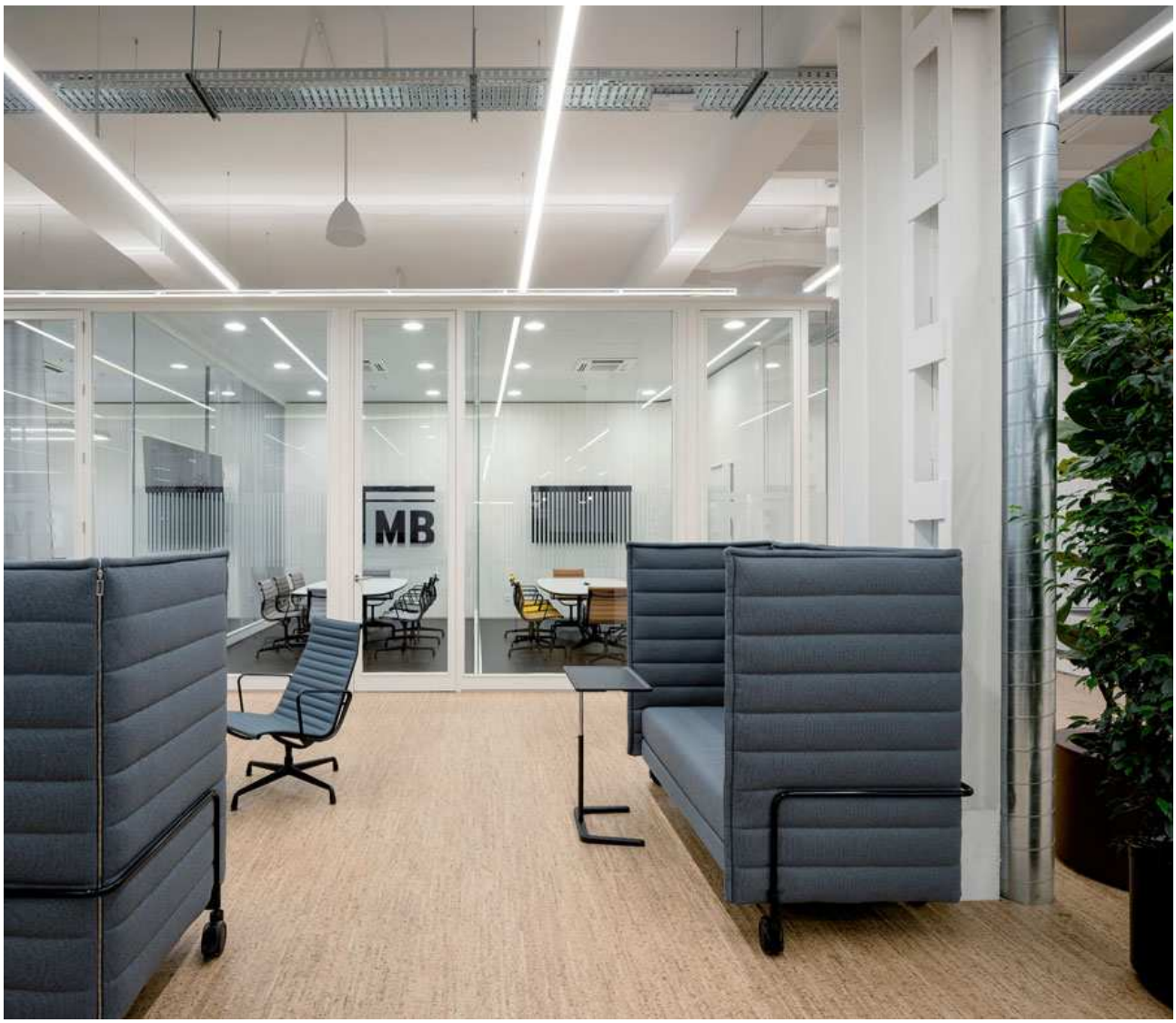
MB

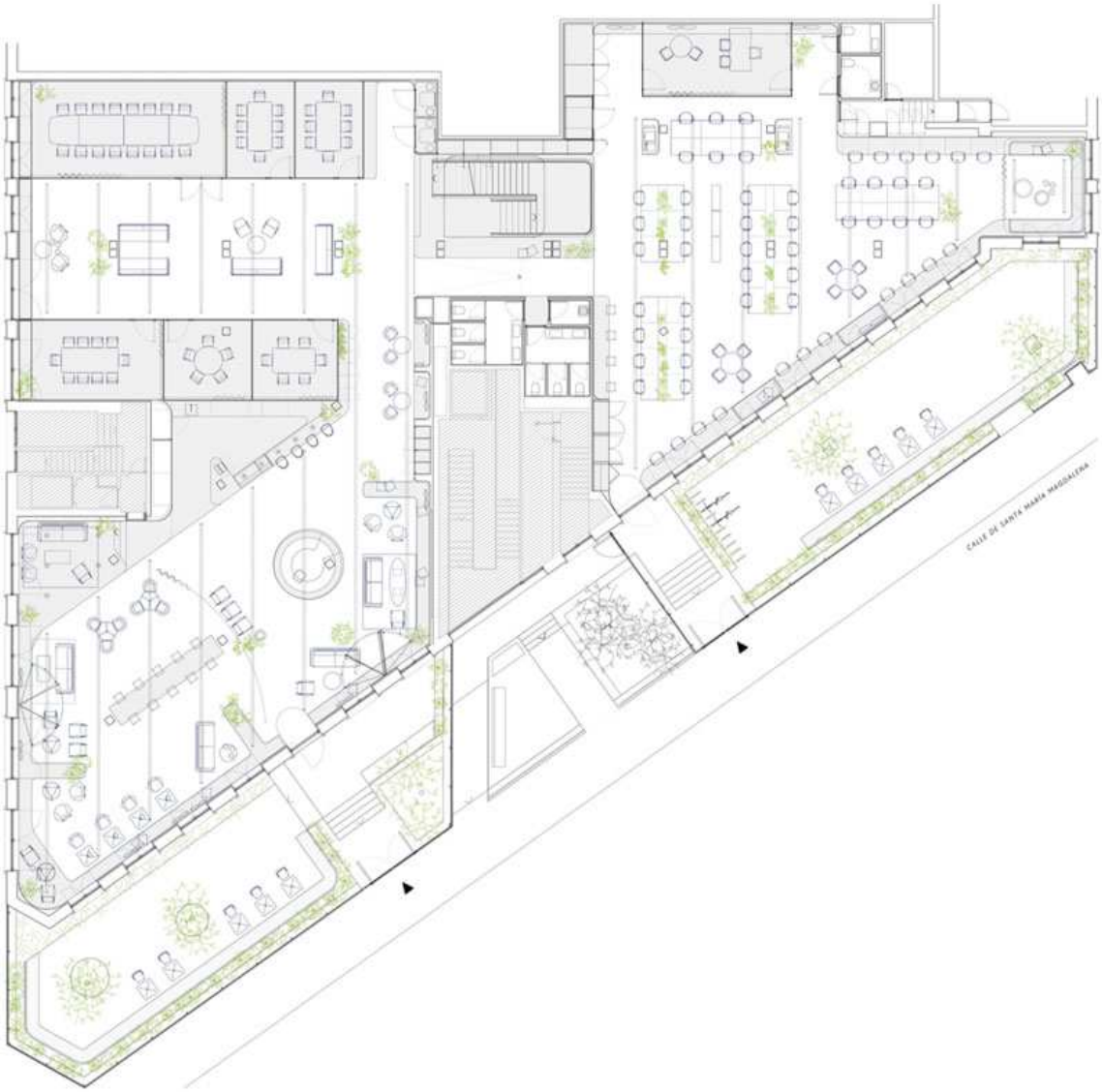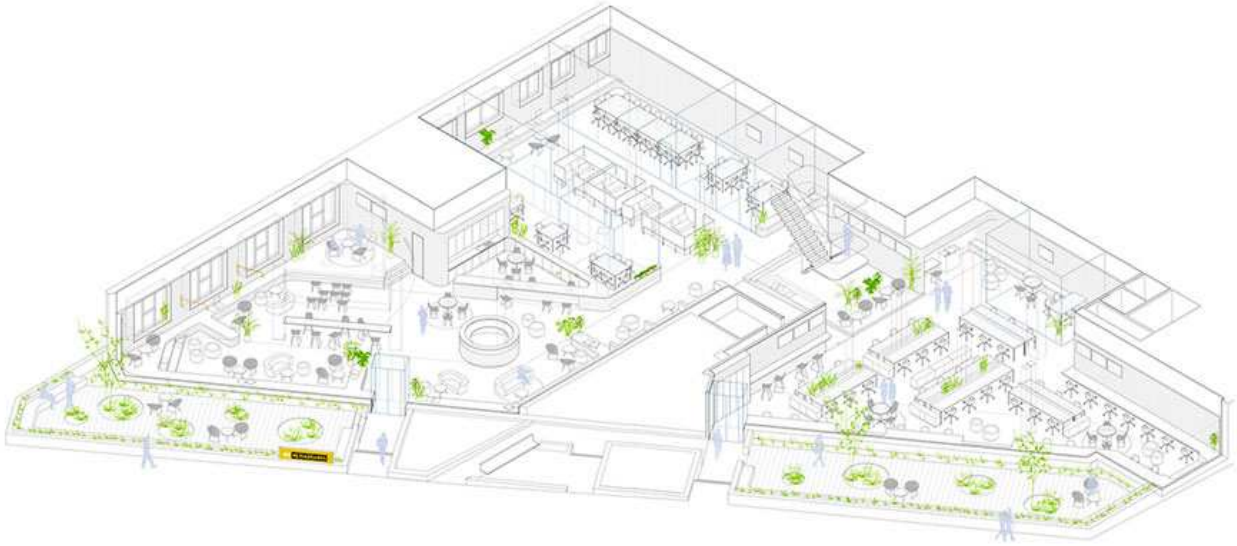
CALLE DE SANTA MARIA MAGDALENA