Tia LA in Los Angeles von Alda Ly Architecture

Harmonisch und vertraut präsentiert sich das Gesundheitszentrum in einer belebten Ecke des Silver Lake-Viertels von Los Angeles. Für die Behandlungsräume galt: Alle Patientinnen sollten gleichermaßen in den Genuss einer stilsicheren Praxis kommen. Die Rezeption sowie der in den Behandlungsbereich führende Weg werden optisch durch Rundbögen an Durchgängen und Wänden unterstützt. Während kräftige Töne in Orange und Gelb die Behandlungszimmer kennzeichnen, sorgen sämtliche Farbakzentuierungen im Wartebereich für eine einladende Atmosphäre. js

Entwurf: Alda Ly Architecture, www.alda-ly.com
Bauherr: Tia LA
Standort: Los Angeles
Fertigstellung: 2021
Fotos: Monica Wang

BENAVE

EXIT

Vitamin D

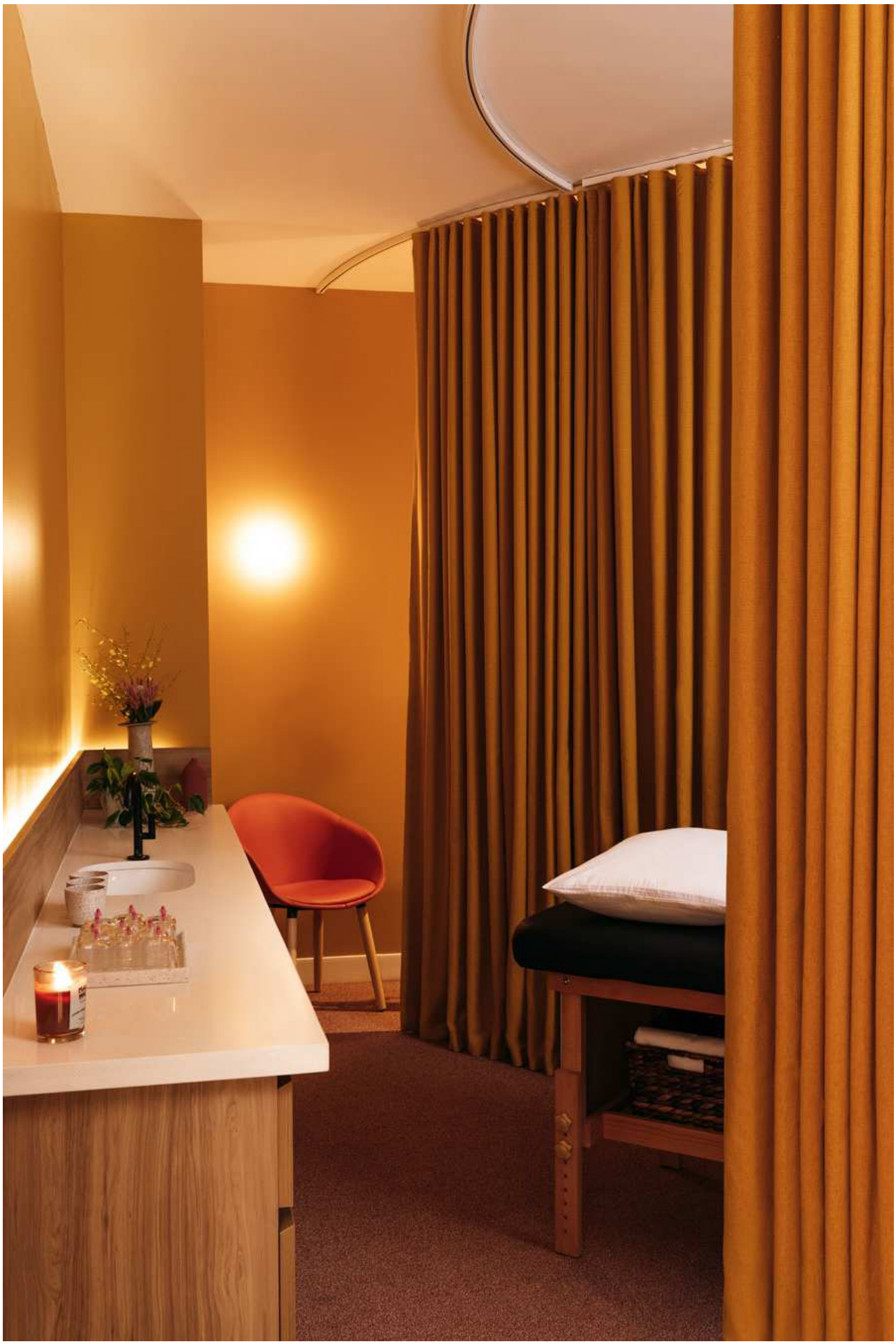

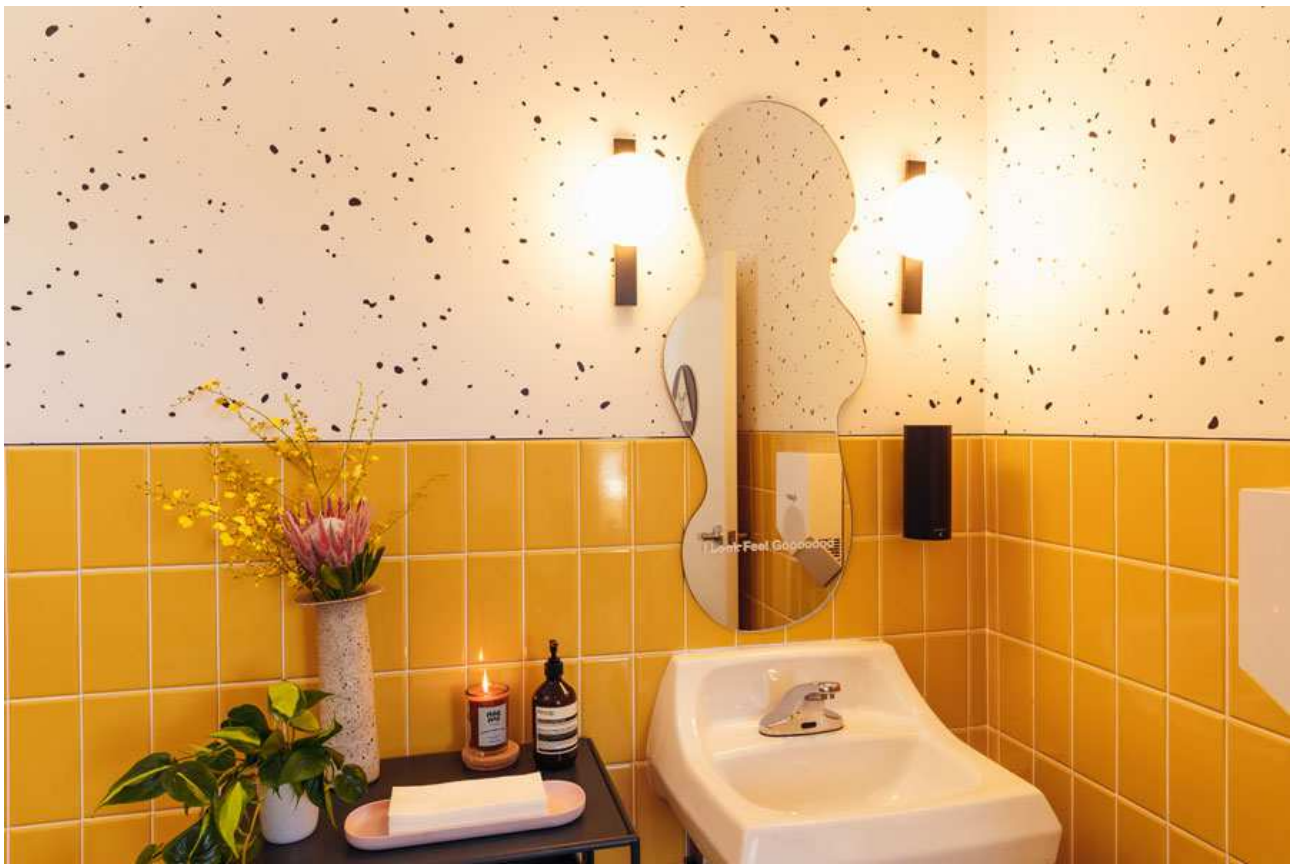

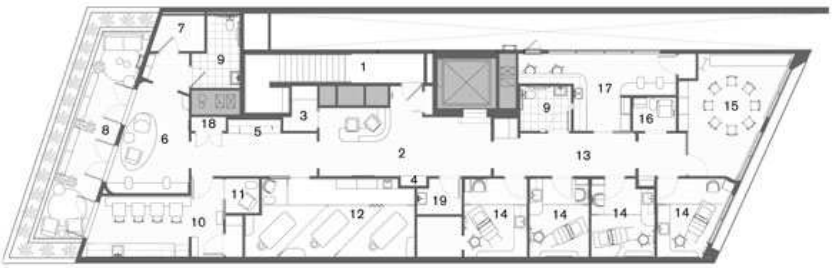

1. Entry Stairwell
2. Reception
3. Admin
4. Retail
5. Hospitality Station
6. Waiting Room
7. Mothers Room
8. Patio
9. Restroom
10. Staff Room
11. ADA Phone Booth
12. Wellness
13. Exam Hallway
14. Consult Room
15. Flex Room
16. Phlebotomy
17. Lab
18. Storage Closet

N 0' 10' 20'