**Secondhand Boutique in Sankt Petersburg von Ilyas Chozhobekov**

Um den nachhaltigen und minimalistischen Sinn der angebotenen Ware auch innenarchitektonisch ganzheitlich darzustellen, wurde der Entwurf der Boutique an das Konzept angepasst. Alle Gestaltungselemente tragen harmonisch zum Gesamtbild bei. Hierfür verwendete der Innenarchitekt Ilyas Chozhobekov eigens für den Laden gefertigte Warenständer aus schwarzem Stahl, einen weißen Thekenblock sowie eine dramatische Lichtführung. Die speziell entworfenen Geometrien konnten im Zuge des Innenausbaus problemlos und ohne störenden Detailreichtum umgesetzt werden. Denn die modischen Highlights erfordern einen ruhigen Hintergrund, um wirken zu können. Dieser wurden durch weiße Wände und Böden sowie Umkleidekabinen aus schwarzem Stoff geschaffen. js

Entwurf: Ilyas Chozhobekov
Bauherr: Svalka Spb
Standort: Sankt Petersburg, Russland
Fertigstellung: 2019
Fotos: Anton Ivanov

SVALKA

ТАБАЧК

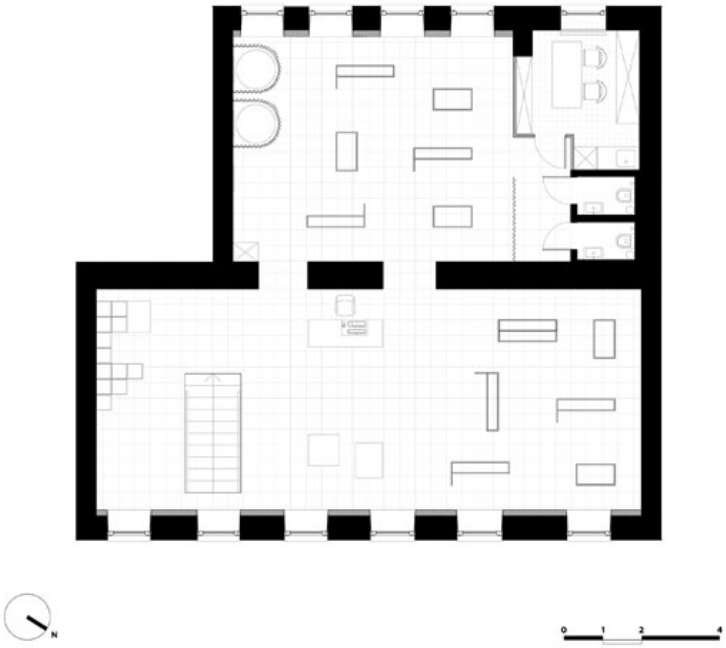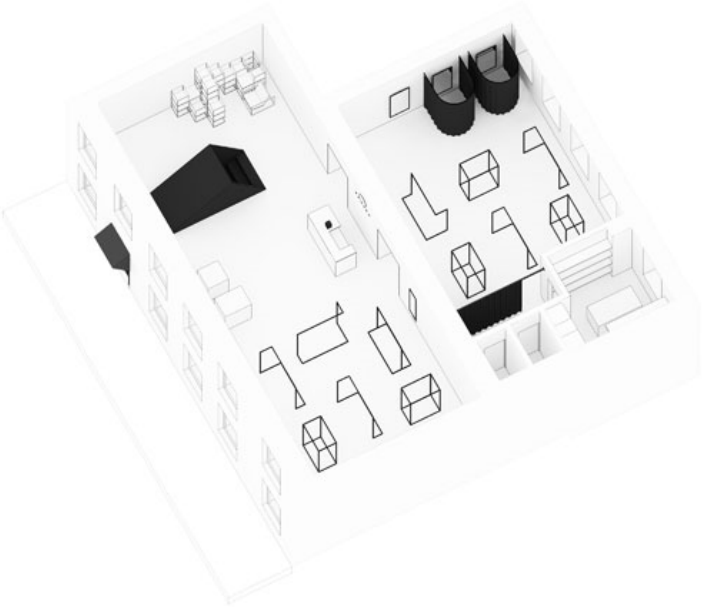
N
0
1
2
4