Yogastudio und Kunstgalerie in Brünn von RO_AR Szymon Rozwalka architects

Die Architekten verstanden ihr Entwurfskonzept für das Yogastudio mit integrierter Kunstgalerie als offenen Dialog, in welchem sich neue und alte Elemente gleichermaßen abwechseln. So wurde die tragende Konstruktion lediglich sorgfältig gereinigt und im Originalzustand belassen. An mehreren Stellen verstärken neue Stahlbeton- und Stahlergänzungen die ursprünglichen Backsteinkonstruktionen der Pfeiler und Wände sowie der Holzbalken und –rahmen. Dies verleiht dem Gebäude eine zeitgemäße Ästhetik. Mit bodentiefen Fenstern öffnen sich die Übungsräume zu einem begrünten Innenhof, der als Kulisse wirkt - ein Bild, das sich je nach Jahreszeit ändert. js

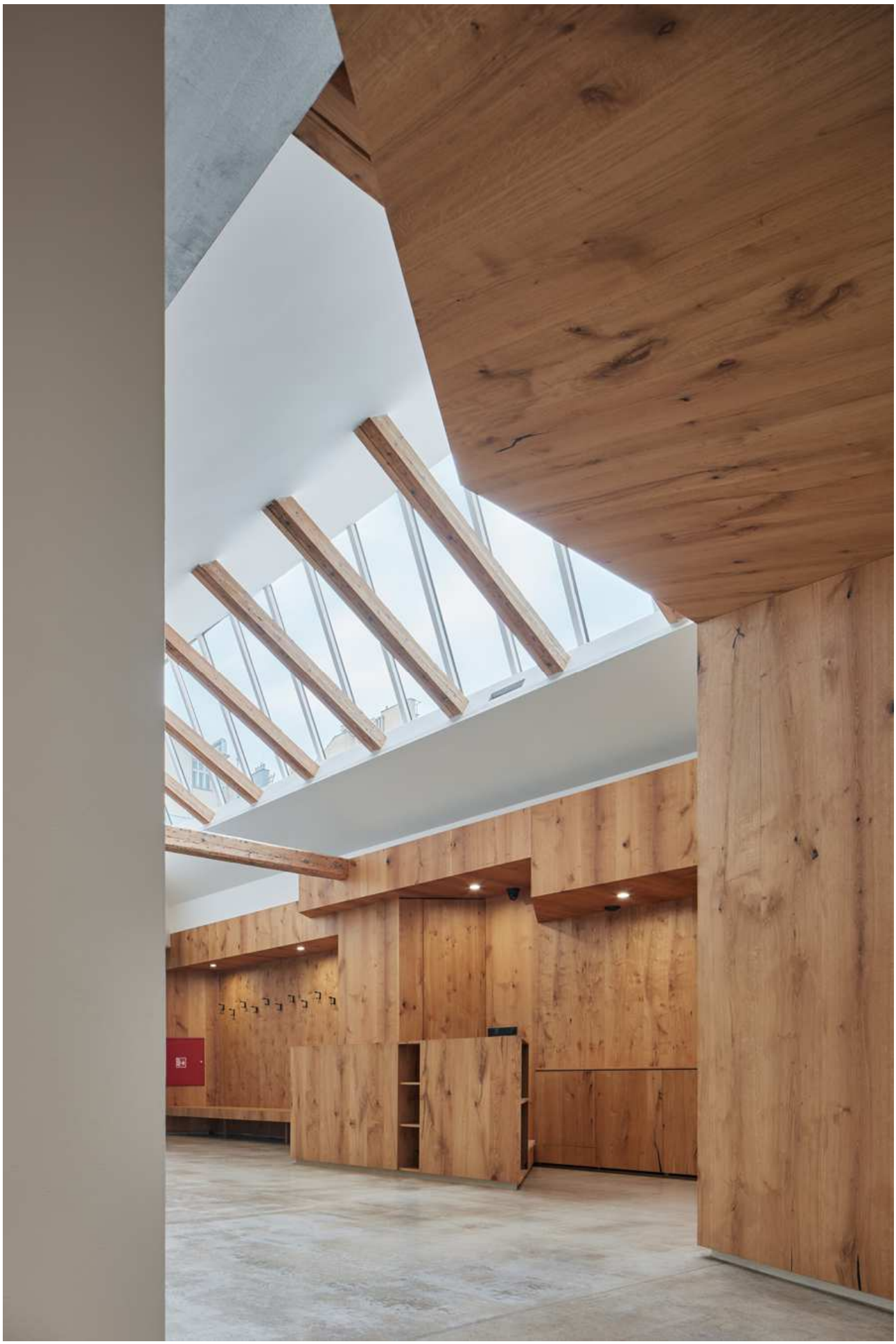

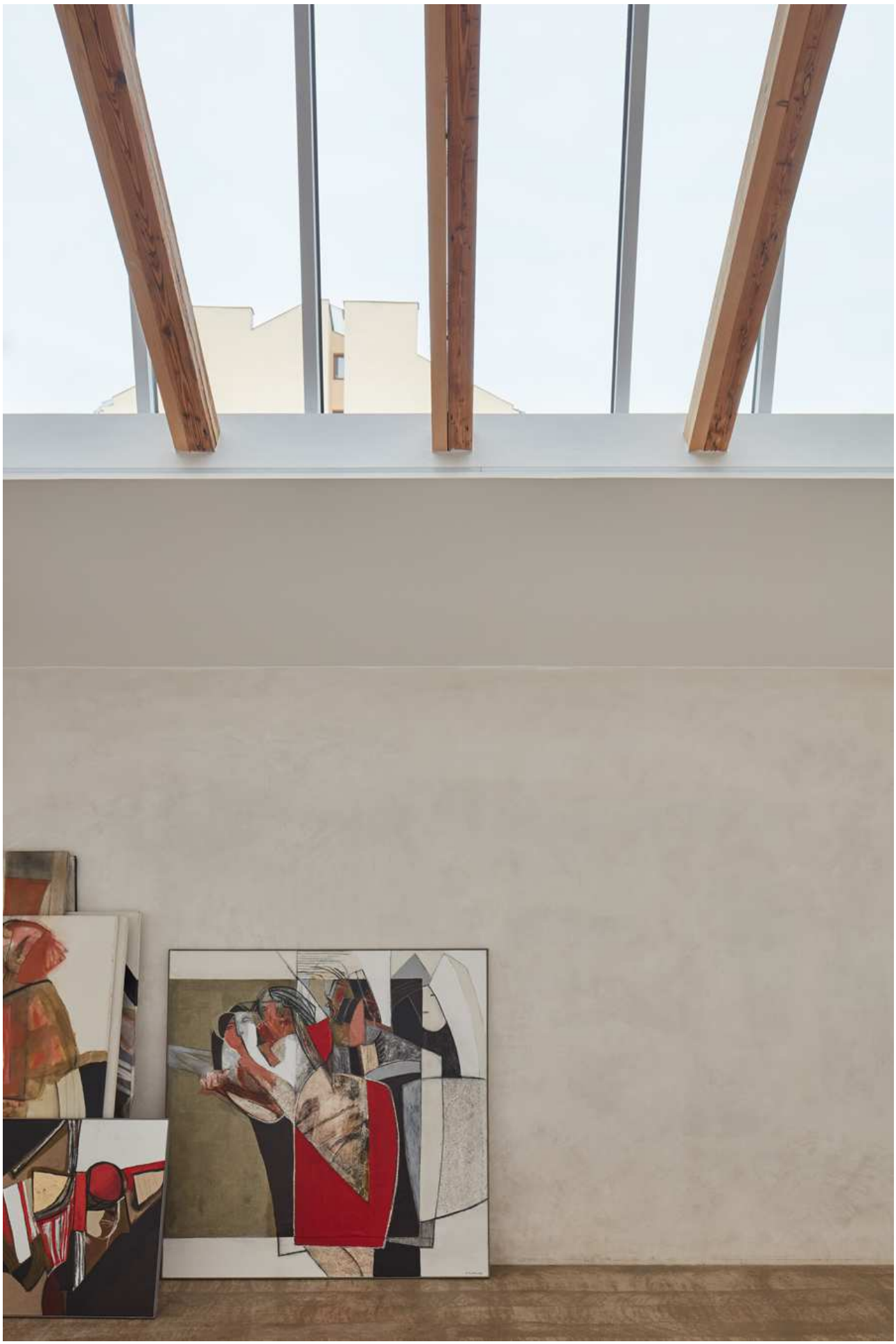

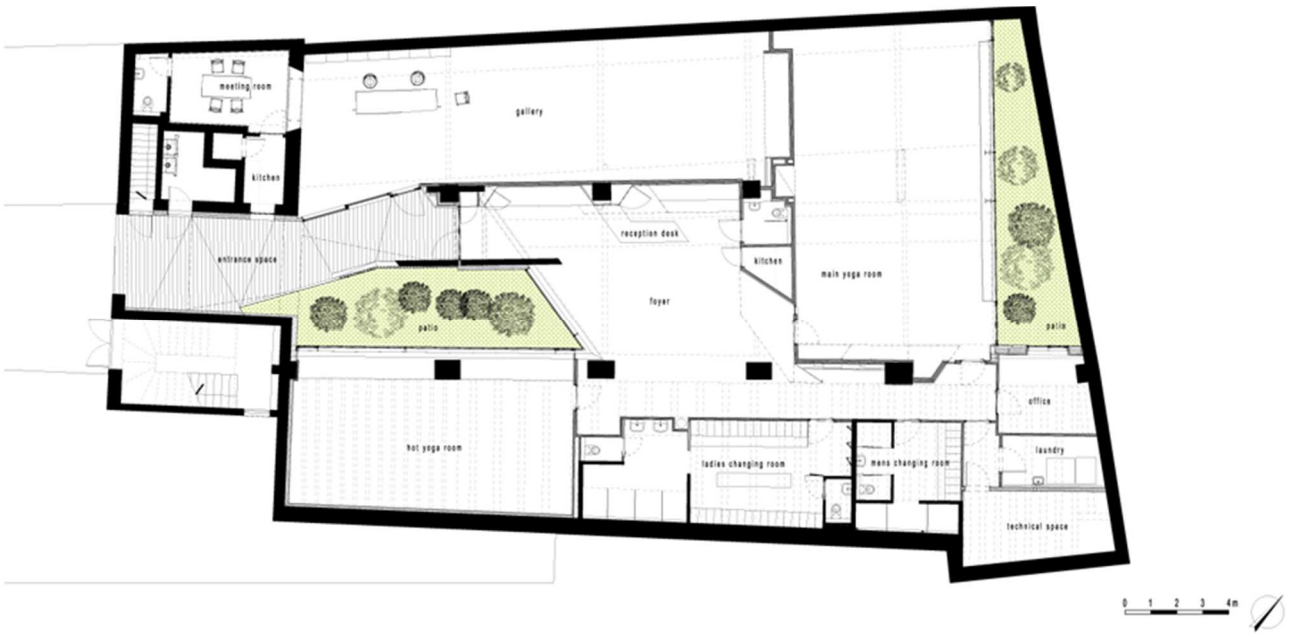
meeting room
gallery
kitchen
reception desk
kitchen
main yoga room
entrance space
foyer
patio
patio
office
hot yoga room
ladies changing room
mens changing room
laundry
technical space
0 1 2 3 4m

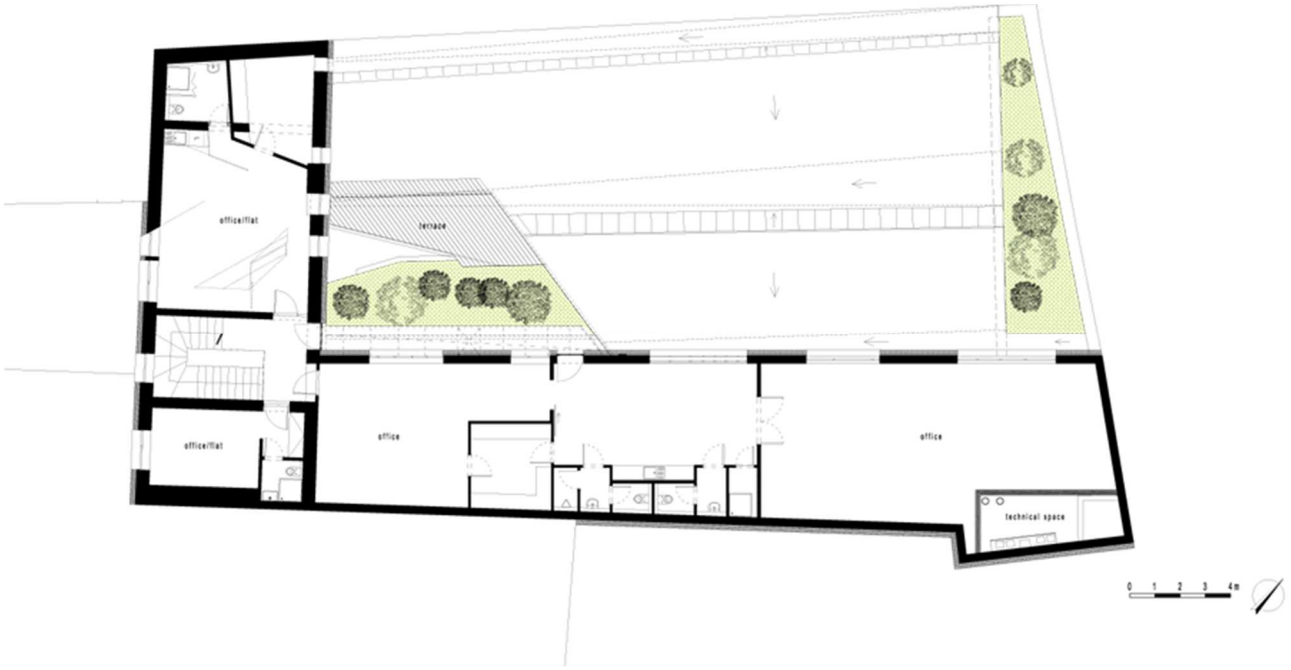
office/flat
terrace
office/flat
office
office
technical space
0 1 2 3 4m

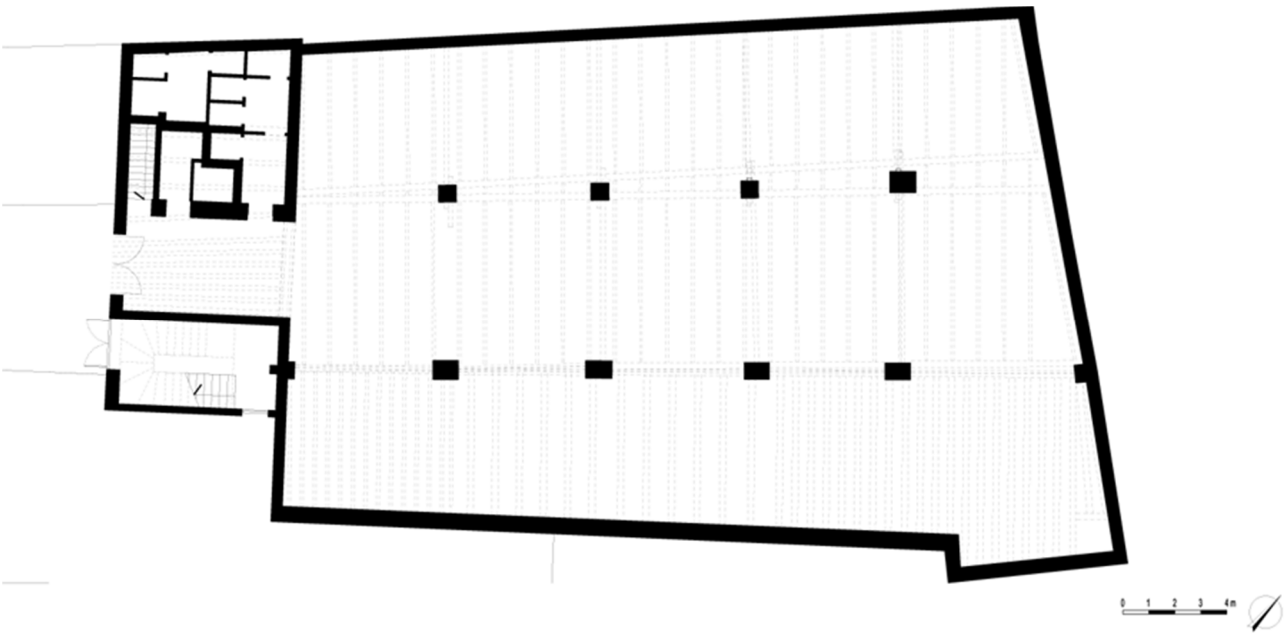

Entwurf: RO_AR Szymon Rozwalka architects, www.ro-ar.eu
Bauherr: Veve8
Standort: Brünn, Tschechien
Fertigstellung: 2019
Fotos: BoysPlayNice