Restaurant in Braunau von ADR

Das Architekturbüro ADR aus Prag restaurierte den ursprünglichen Bewirtungsraum des historischen Klosters von Braunau und nimmt mit dem Restaurant „Drei Rosen“ Bezug auf seine ehemalige Funktion. Um die Authentizität neben den erhaltenen Gegenständen wie dem restaurierten Kachelofen, den originalen Flügelfenstern und getäfelten Türen zu erhalten, orientierten sich die Architekten an der historisch deckungsgleichen Anordnung. Herzstück des Raumes bildet die Theke, die aus Teilen des Dielenbodens von lokalen Handwerkern gebaut wurde. Die Beleuchtung und andere technische Elemente wurden so konzipiert, dass sie das Gesamtbild des Innenraums nur minimal beeinträchtigen. So können Besucher den Charme des damaligen Wirtsraums auf sich wirken lassen. js

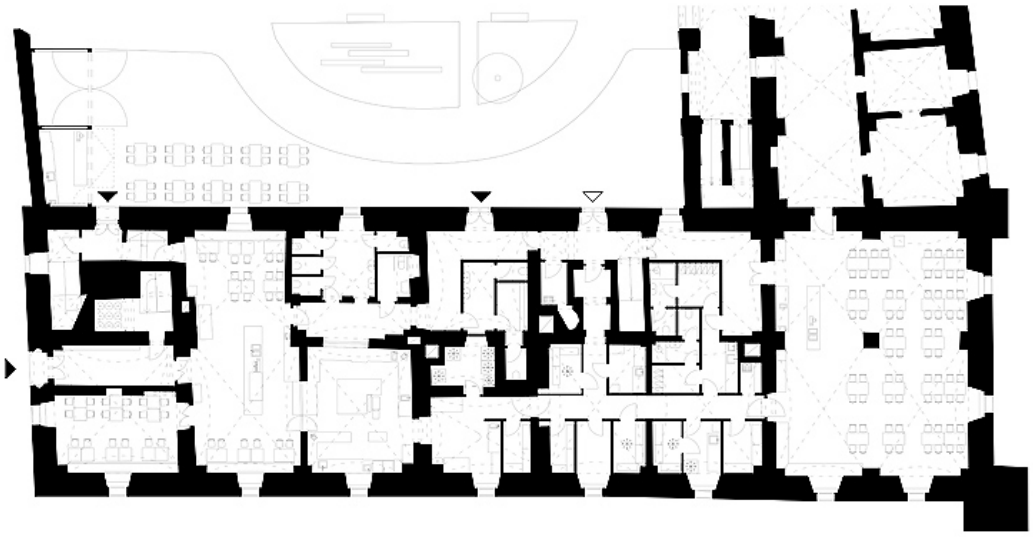

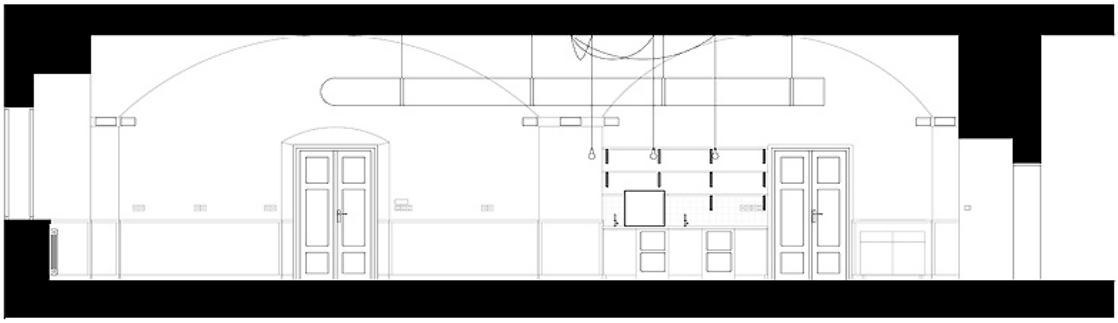

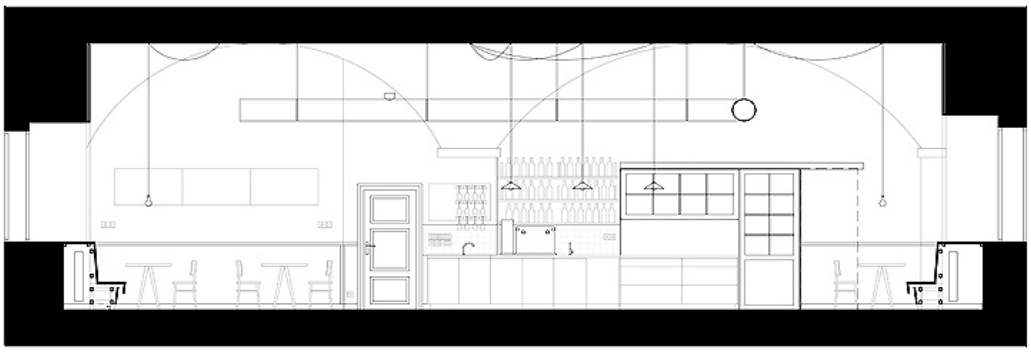

Entwurf: ADR, www.adr.cz
Bauherr: Baroque - place with taste
Standort: Braunau
ertigstellung: 2018
Fotos: BoysPlayNice