Apartment in Kopenhagen von David Thulstrup

Möbel, Kunstwerke, Teppiche, Bücher und alle weiteren angesammelten Besitztümer wurden entsorgt, damit der Architekt und sein Partner sich neu finden konnten. Nur wenige bedeutsame Erinnerungen sowie einige Stücke aus Thulstrups selbst entworfenen Kollektionen erhielten Einzug in die neue 140 Quadratmeter große Wohnung. Die zeitgemäßen, mit auffallenden Materialien konzipierten Designerstücke bilden einen klaren Kontrast zu den minimalistischen Räumen. Eine reduzierte Auswahl an Kunstwerken und Gemälden ziert die weißen Wände. Der offene Wohn-, Ess- und Küchenbereich ist mit Kiefernholzdielen ausgelegt, die als einzige Überbleibsel des historischen Bestands das moderne Raumgefüge optisch zusammenführen. Js

Entwurf: David Thulstrup, www.studiodavidthulstrup.com
Bauherr: David Thulstrup
Standort: Kopenhagen
Fertigstellung: 2019
Fotos: Irina Boersma

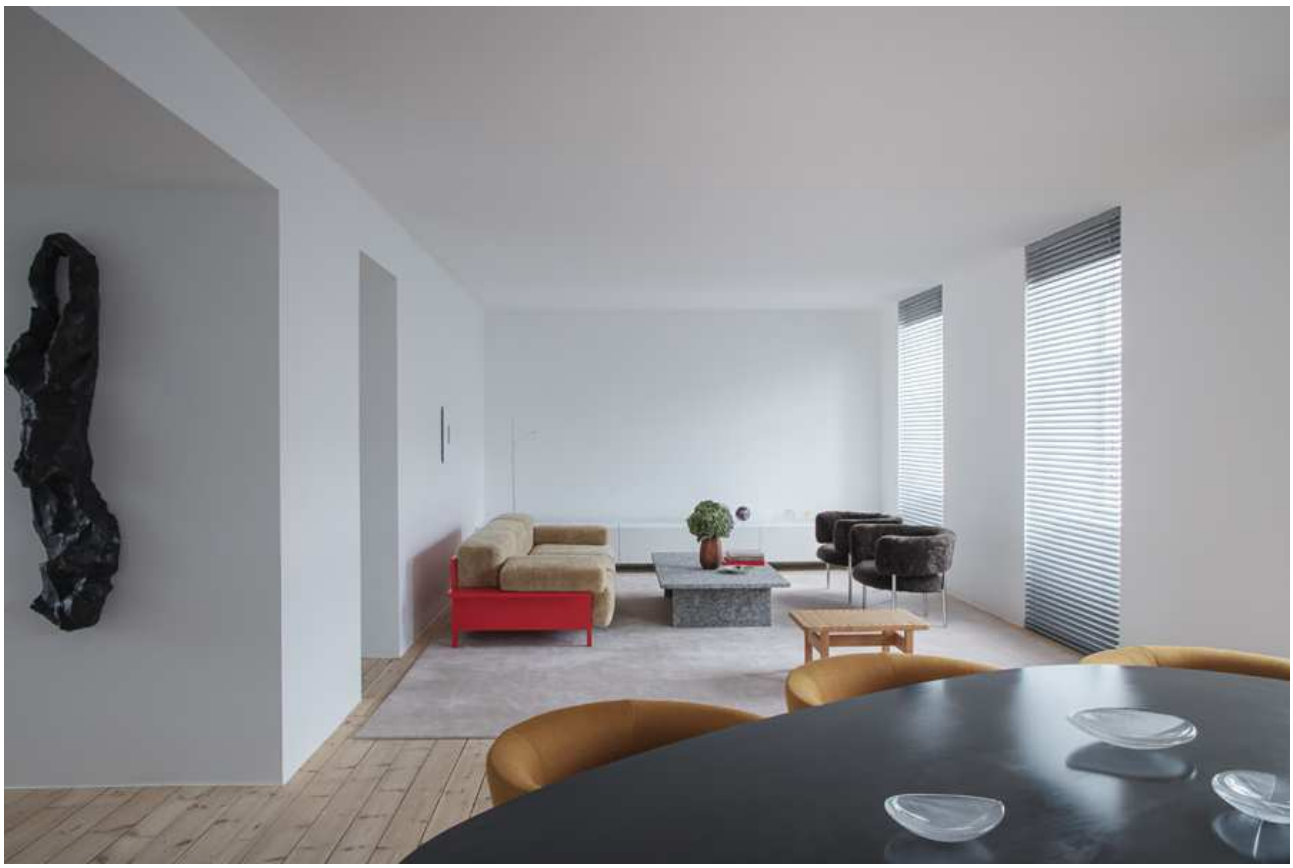

ARABIA