

**Wochenendhaus in Neu Hammer von New How architekti**



Abseits ihres anstrengenden Arbeitsalltags, wünschten die Bauherren ein zurückgezogenes Leben in der Natur. Erholung findet die Familie nun in einem vom Architekturbüro New How konzipierten Haus, das sich von seiner Außenwelt abgrenzt. Während das schwarze Volumen mit tiefen Einschnitten äußerlich abweisend wirkt, verwendeten die Architekten für den Innenausbau helles Holz aus der Region. Blickbezüge innerhalb des Hauses entstehen über alle drei Geschosse hinweg dank eines Luftschachts, um den sich die Räume der oberen beiden Stockwerke anordnen. So blickt man von ganz oben auf den Esstisch im Erdgeschoss. Der Essbereich teilt sich das Erdgeschoss mit der Küche und dem Wohnzimmer. Dazu bringt ein mittig angeordneter Kaminofen Hüttenstimmung in das Naturrefugium. Js





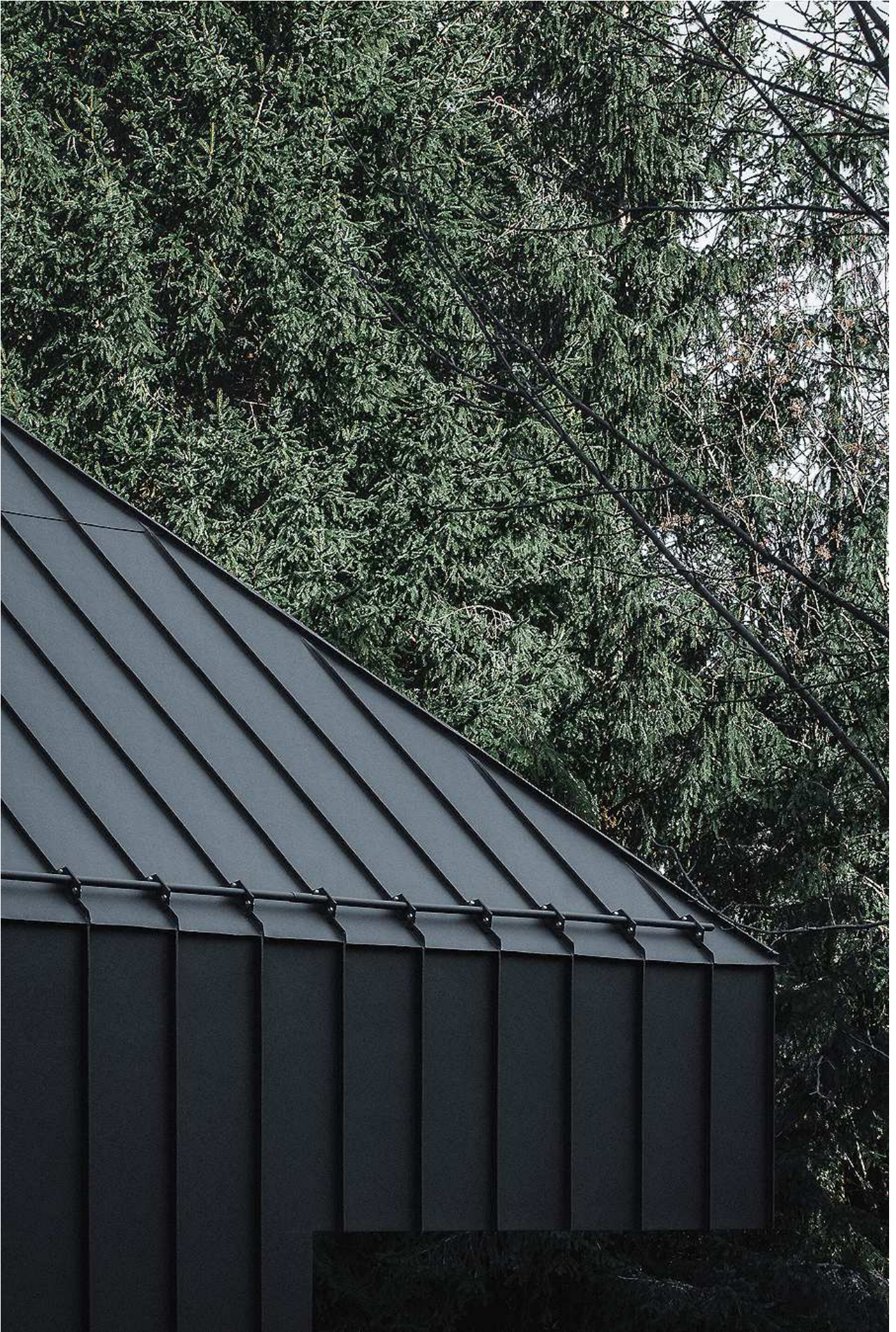









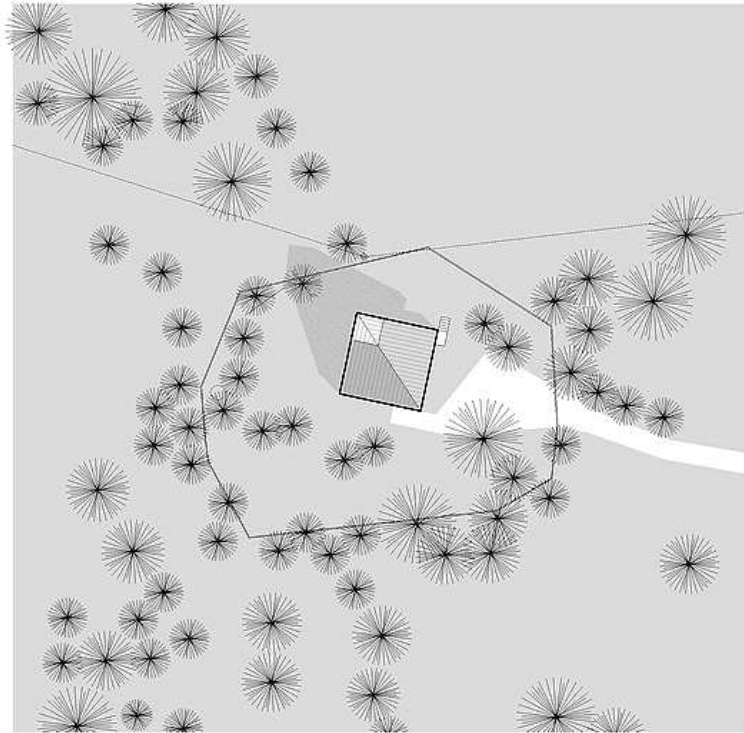

site plan

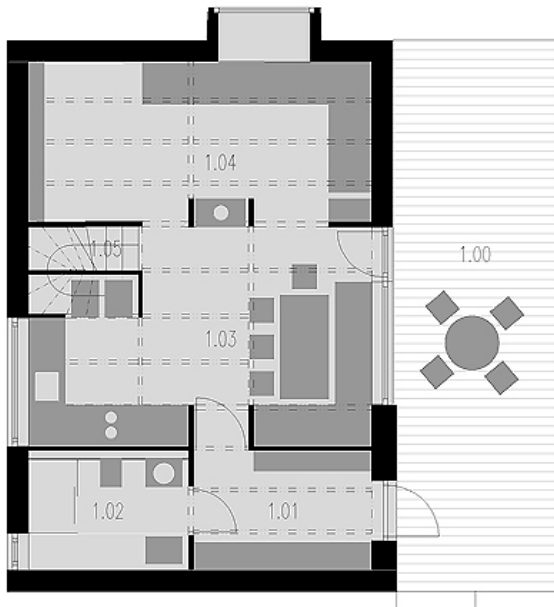

groundfloor plan

±0,000

- 1.00 porch
- 1.01 entrance
- 1.02 bathroom
- 1.03 kitchen
- 1.04 living room
- 1.05 staircase

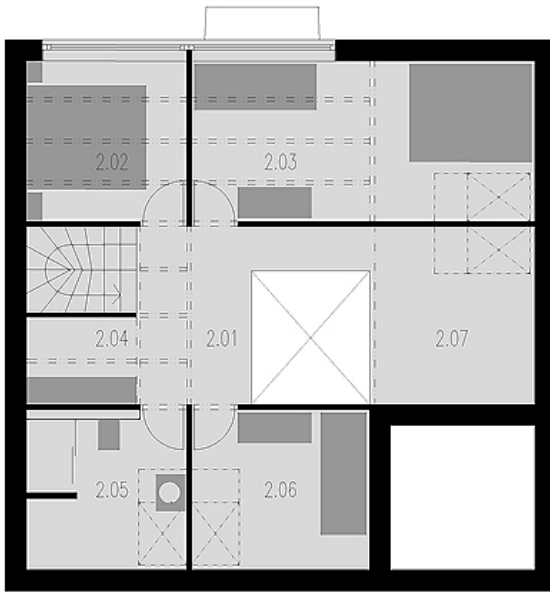

**first floor plan**

+2,600

- 2.01 corridor
- 2.02 bedroom
- 2.03 bedroom
- 2.04 wardrobe
- 2.05 bathroom
- 2.06 bedroom
- 2.07 gallery
- 2.08 staircase

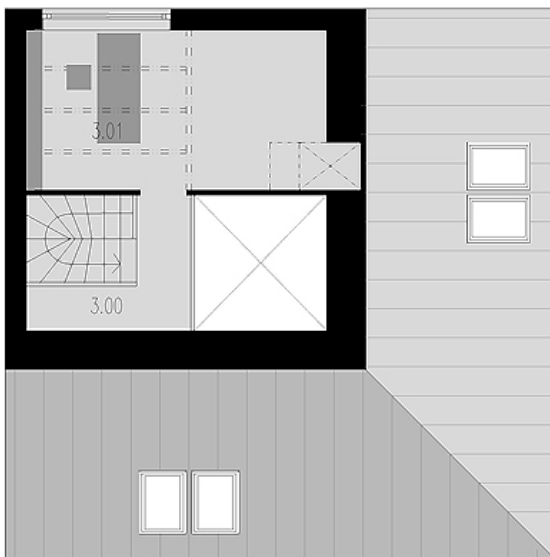

**second floor plan**

±0,000

- 3.01 studio
- 3.02 corridor

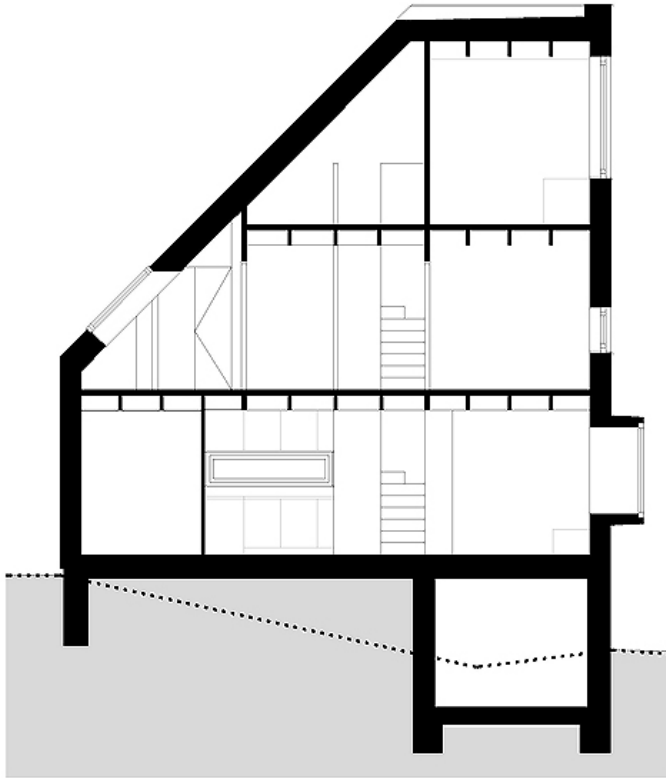

longitudinal section

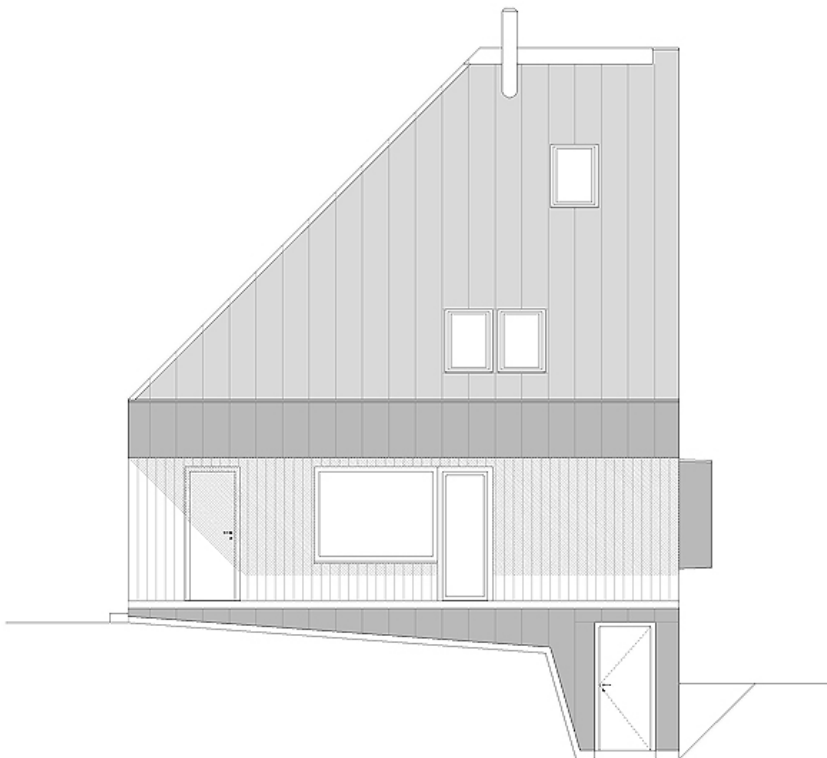

eastern elevation

Entwurf: NEW HOW architekti, [www.newhow.archi/en/](http://www.newhow.archi/en/)

Bauherr: Privat

Standort: Neu Hammer

Fertigstellung: 2021

Fotos: ©PREFA/Croce & Wir a petr polák/Petrohrad