Wohnhaus in Georgenthal von Mjölk architekti

Oberhalb der tschechischen Gemeinde Georgenthal bauten die Architekten von Mjölk architects ein baufälliges Wohnhaus inmitten unberührter Natur zu einem heimeligen Refugium um. Karbonisierte Holzbretter kaschieren den alten Putz und lassen Fassade, Dach und Schornstein zu einer skulpturalen Form verschmelzen. Das Zusammenspiel der Materialien Holz, Beton und Stahl bestimmt das Innere. Lichtdurchflutete Räume nehmen Bezug auf die unberührte Landschaft. Im hinteren Teil des Grundstücks beherbergt eine kleine, optisch an das Hauptgebäude angepasste Hütte eine Sauna sowie ein Gästezimmer. Js

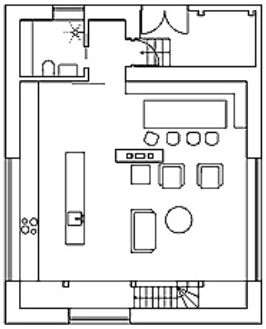

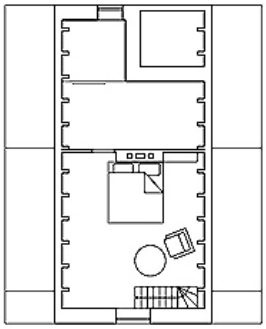

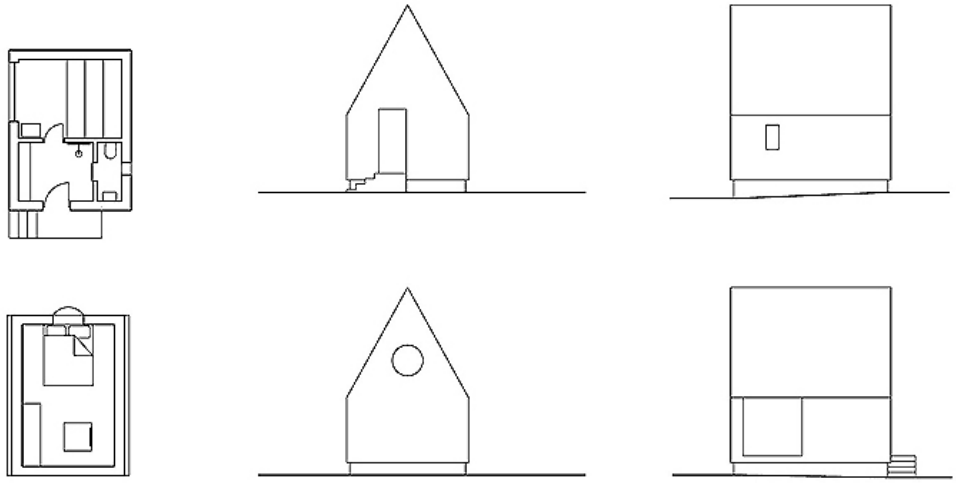

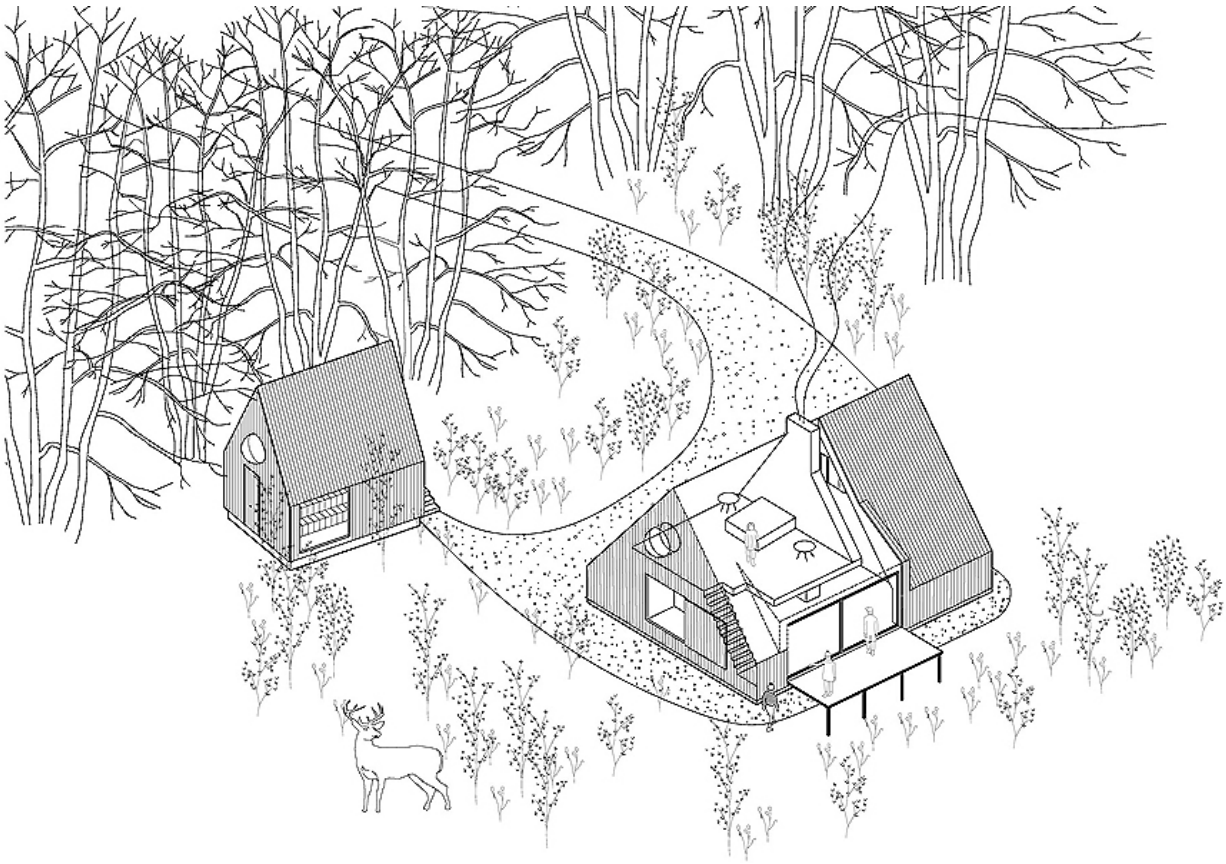

Entwurf: Mjölk architects, www.mjolk.cz/en
Bauherr: Privat
Standort: Georgenthal, Tschechien
Fertigstellung: 2020
Fotos: BoysPlayNice Photography