Büro in München von INpuls

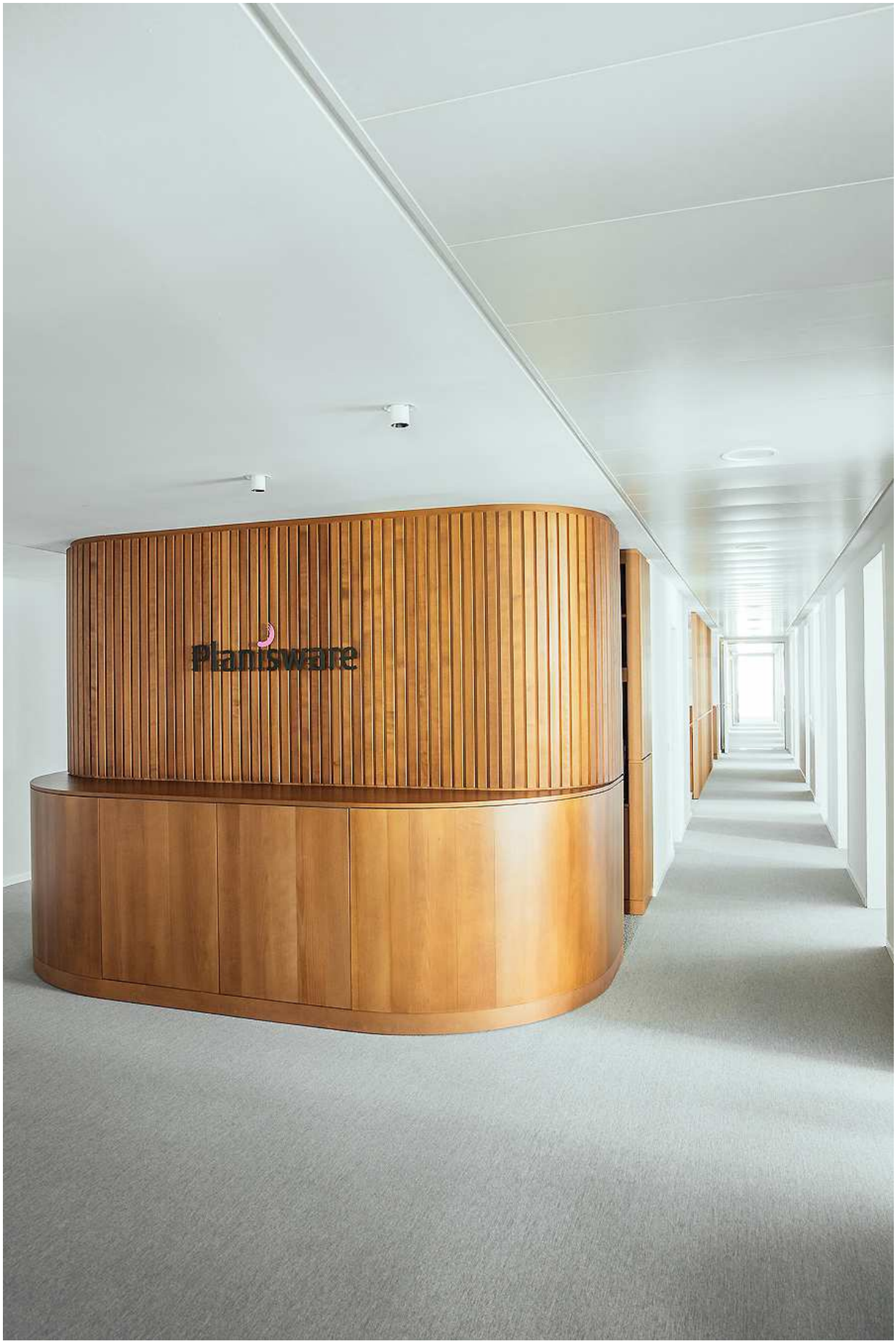

Für den Softwareentwickler Planisware konzipierten die Münchner Innenarchitekten von INpuls ein neues vielseitiges Raumangebot mit vielen Begegnungszonen. Das Kernstück bilden die aneinander gereihten Gemeinschaftsbereiche, gesäumt von lichtdurchfluteten Korridoren. Dahinter befinden sich Teambüros und verschiedene Meetingräume. Eine neuartige offene und flexible Fläche zur Kultivierung von „New Work" entstand. Dieses vielfältige Arbeitsumfeld wird den unterschiedlichen Tätigkeiten der Mitarbeiter gerecht und ermöglicht ein angenehmes und kreatives Arbeiten. Die unterschiedliche Auswahl der Materialien hebt durch gebeiztes Buchenholz den wohnlichen Charakter der gemeinschaftlichen Bereiche hervor. Eine kühlere und zurückhaltende Palette dagegen unterstreicht die fokussierte Arbeitsatmosphäre in den Büros. js

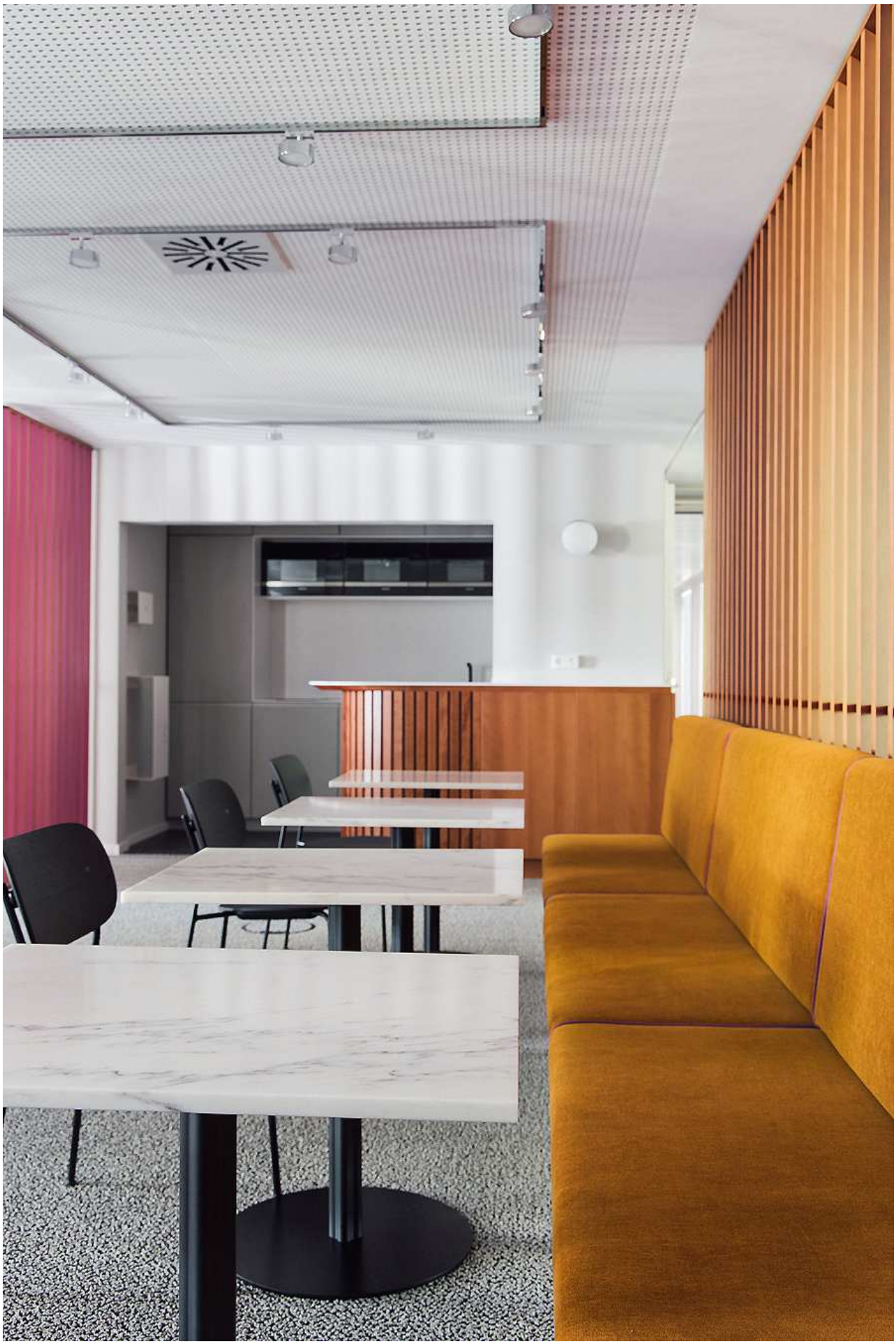

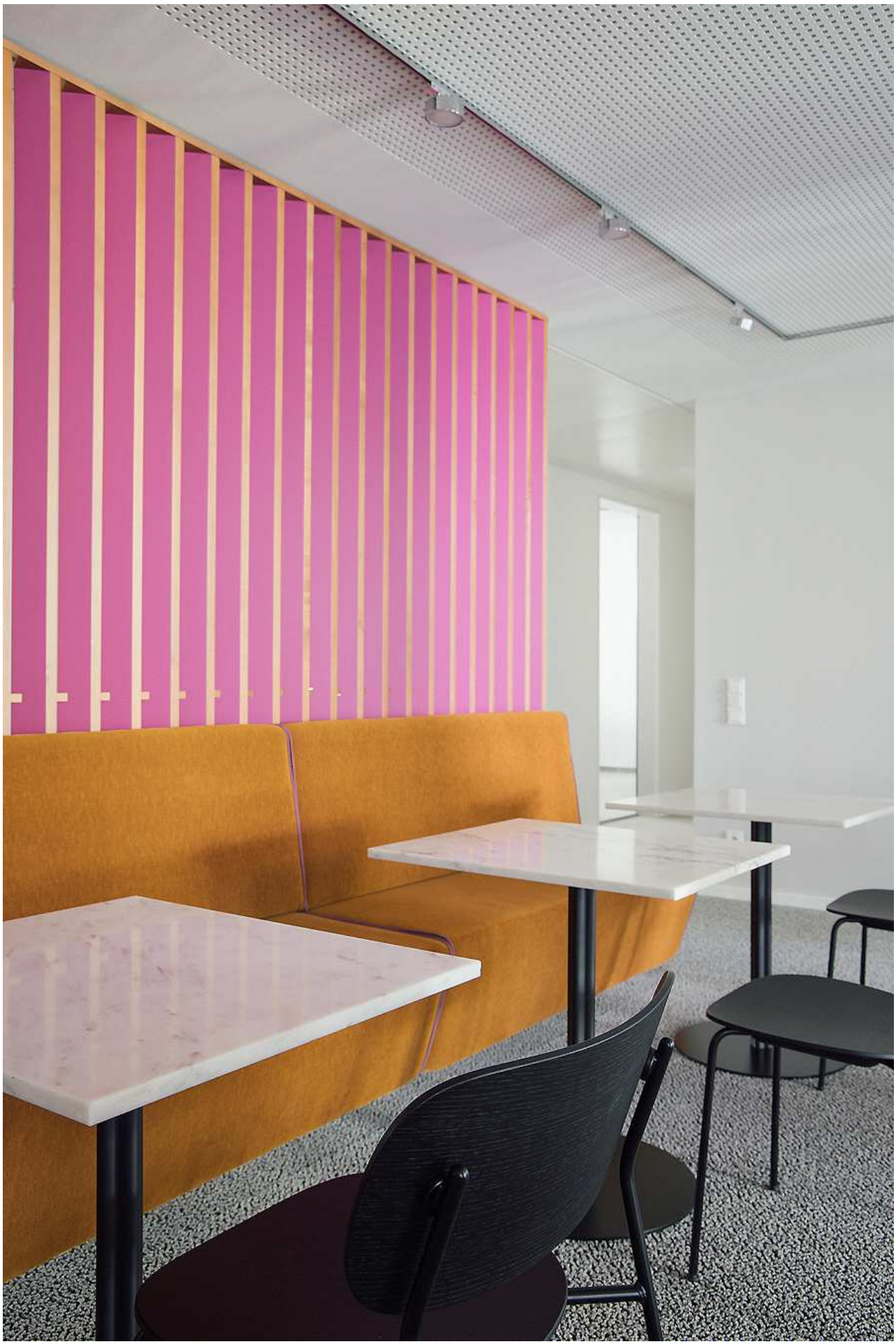

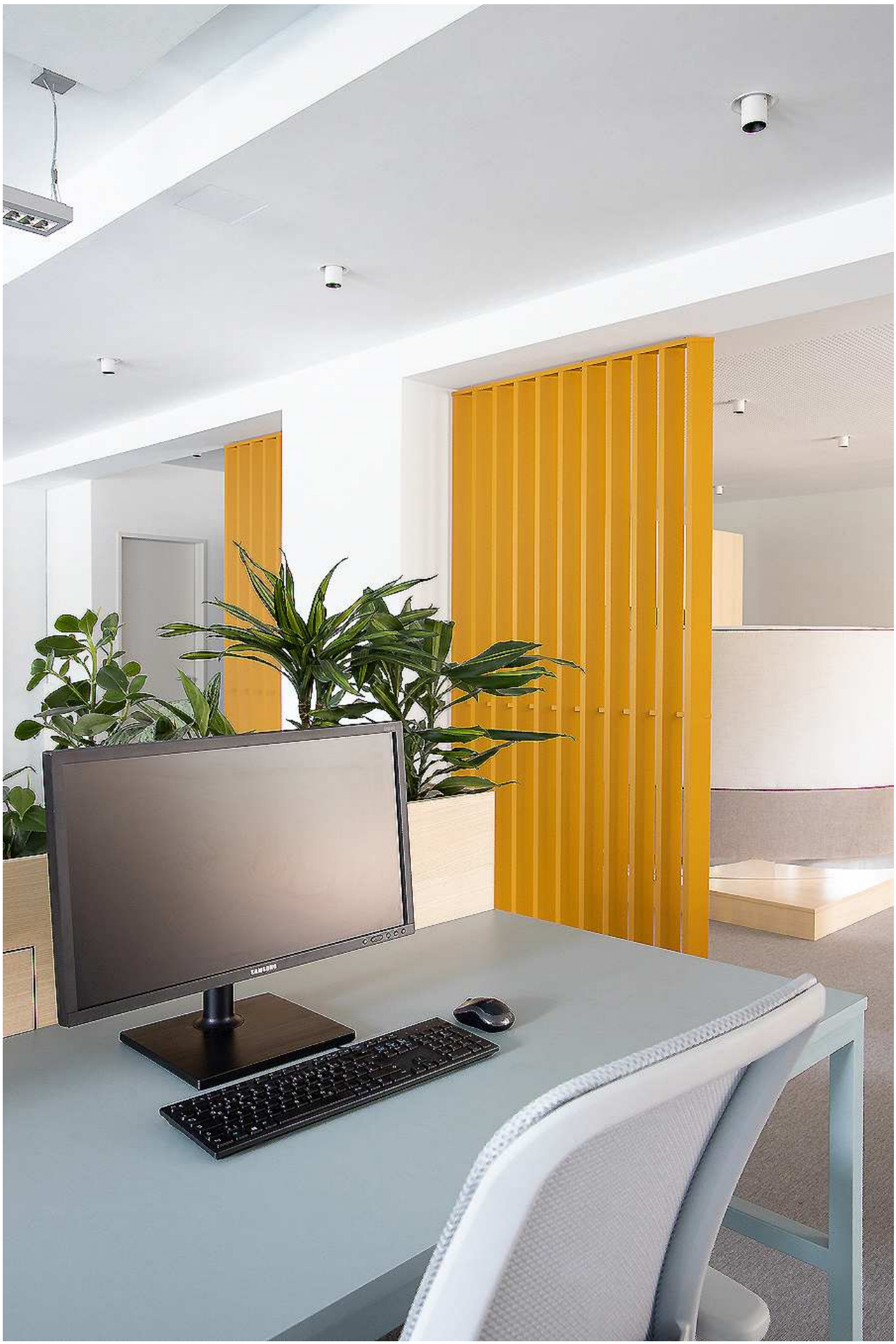
SAMSUNG

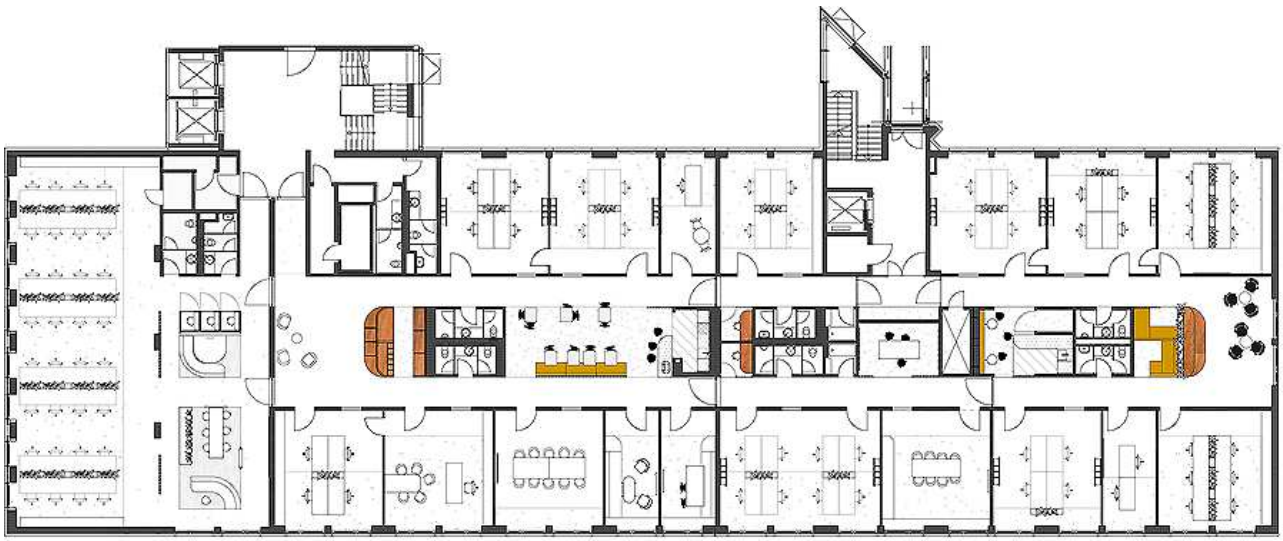

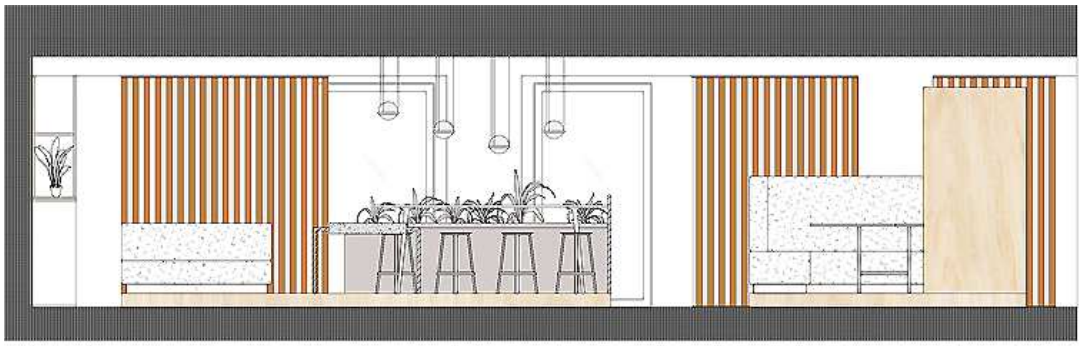

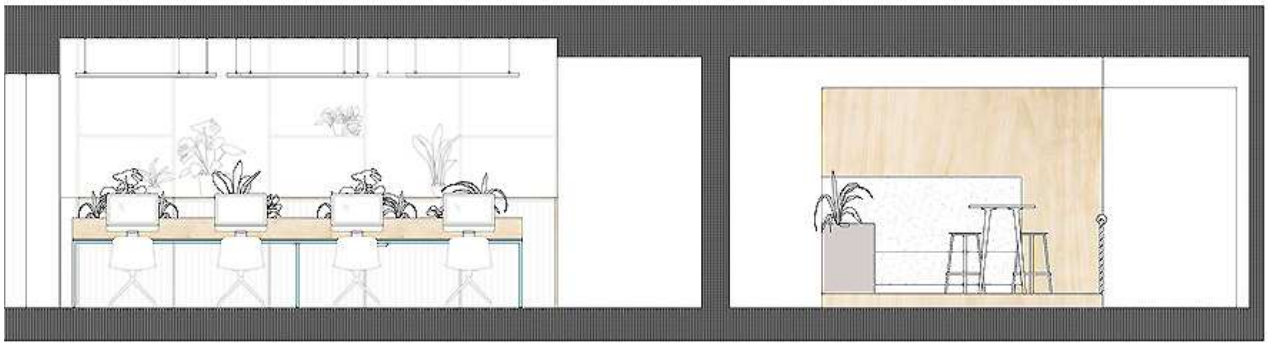

Entwurf: INpuls, www.in-puls.de
Bauherr: Planisware
Standort: Leonrodstraße 52 - 58, 80636 München
Fertigstelung: 2020
Fotos: INpuls