Apartment in Valencia von Xarquitectos

In zarten, erdigen Farbtönen präsentiert sich dieses Apartment in einem vor 1950 erbauten Gebäude in Valencia. Um die knappen 59 Quadratmeter optimal zu nutzen, wurden einige Wände entfernt und zwei der vormals drei Schlafzimmer in Wohnraum verwandelt. Stahlträger und Sichtbetondecken kontrastieren nun mit weichem, warmem Interieur. Durch das Entfernen von Zwischenwänden – erkennbar an den Stahlträgern und -stützen – wird das für zwei Bewohner neu konzipierte Apartment bestens von Tageslicht erhellt. Js
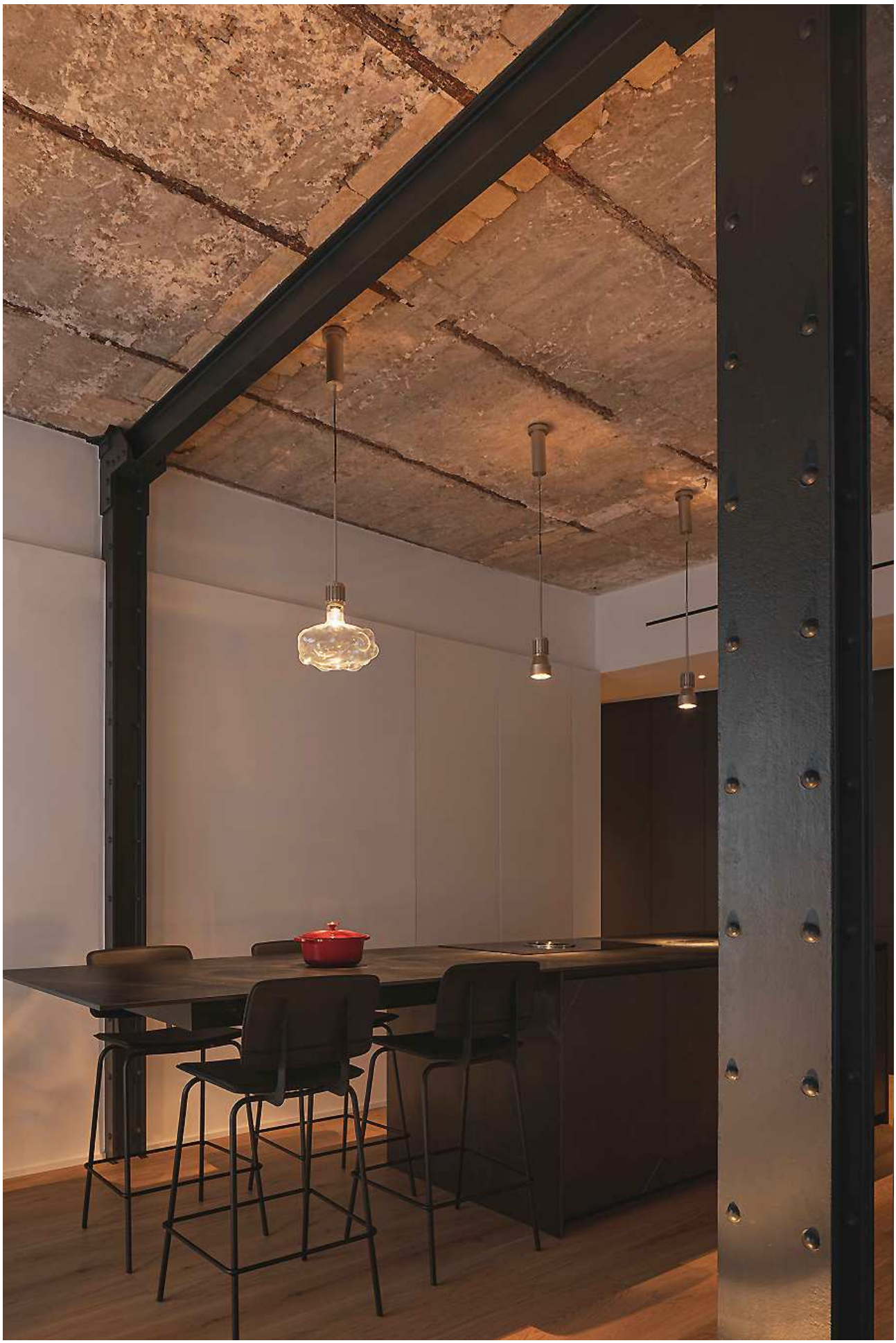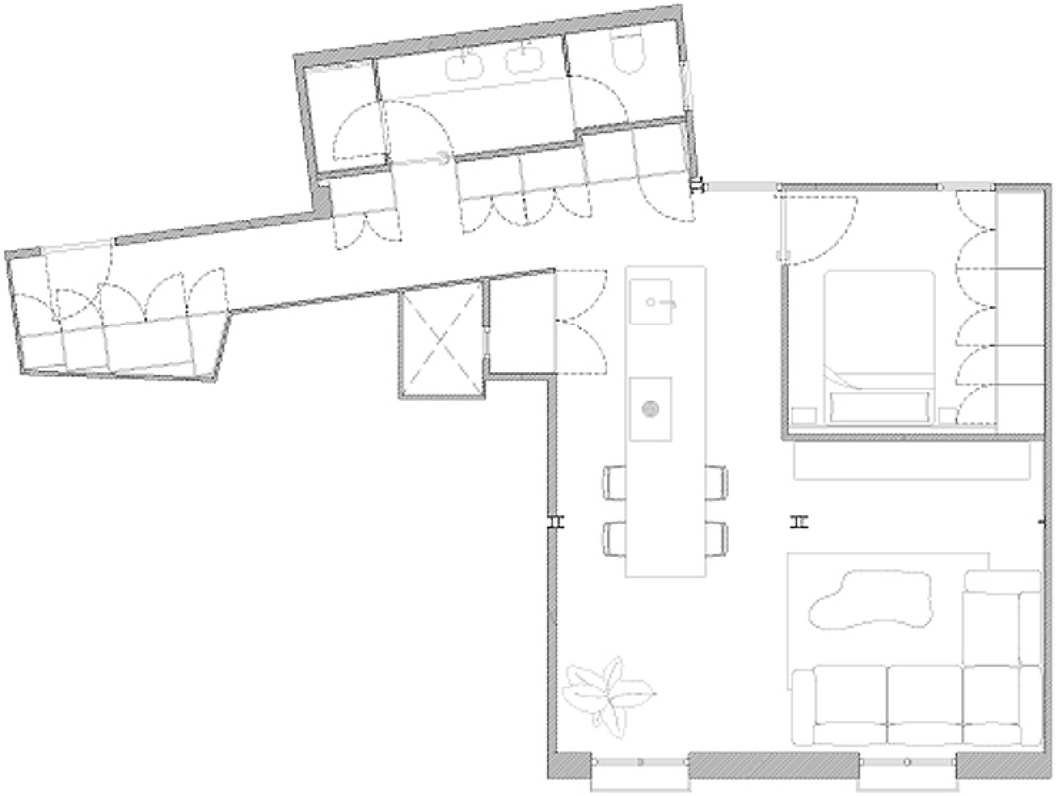
Entwurf: Xarquitectos, www.xarquitectos.com
Bauherr: Privat
Standort: Valencia, Spanien
Fertigstellung: 2020
Fotos: David Zarzoso Fuertes