Doe Store in Shenzhen von B.L.U.E Architecture Studio

Für den neuen Doe Store in Shenzhen verknüpfte das Büro B.L.U.E Architecture Studio das 300 Quadratmeter große Ladengeschäft mit der Fußgängerzone. Mittels einer bodentiefen, verglasten Fassade, die sich bei Bedarf großzügig öffnen lässt, verbindet sich der Store organisch mit dem Außenbereich. Das Konzept im Inneren basiert auf unterschiedlichen Boxen, die eine breite Materialpalette von Holz über Metall und Stein aufweisen. So ergibt sich ein haptisch abwechslungsreiches Einkaufserlebnis. Js

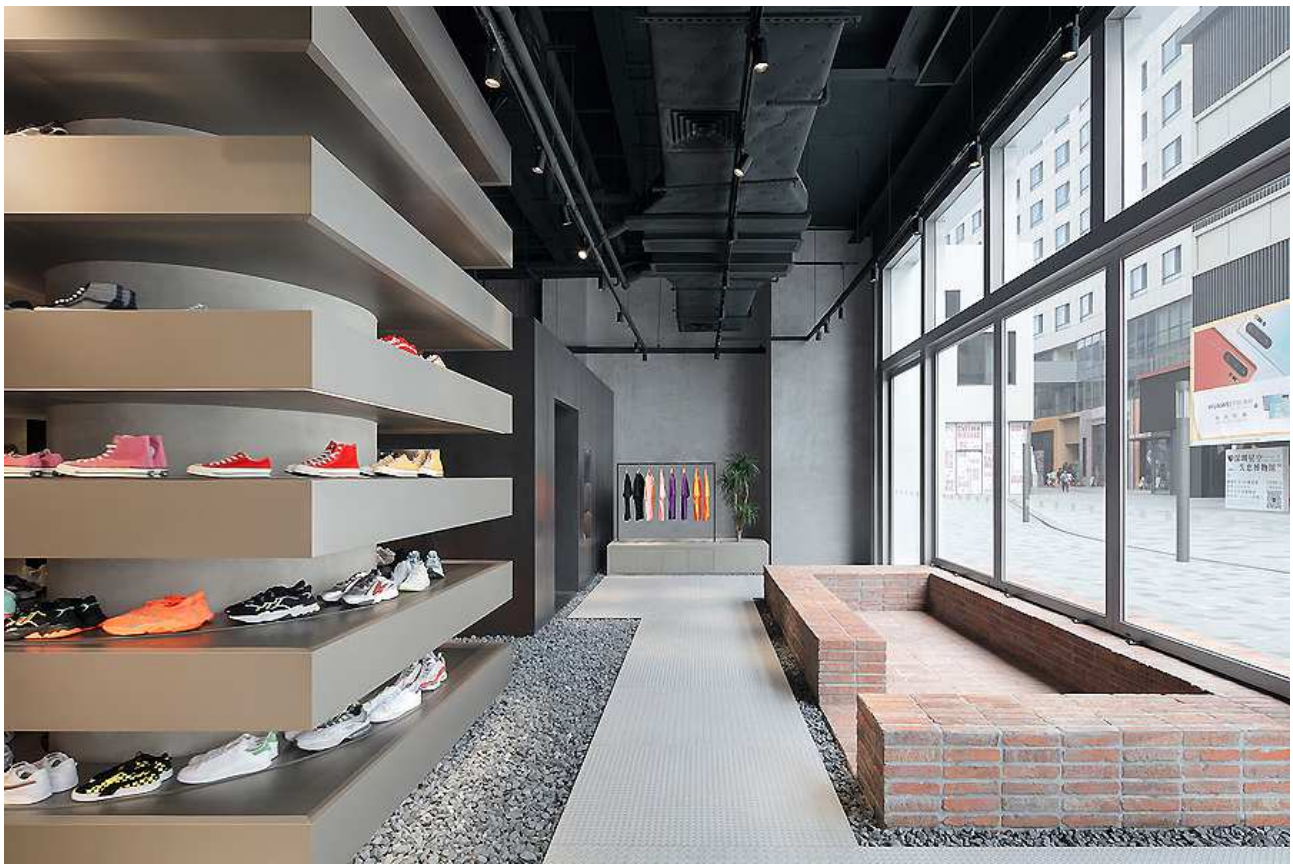

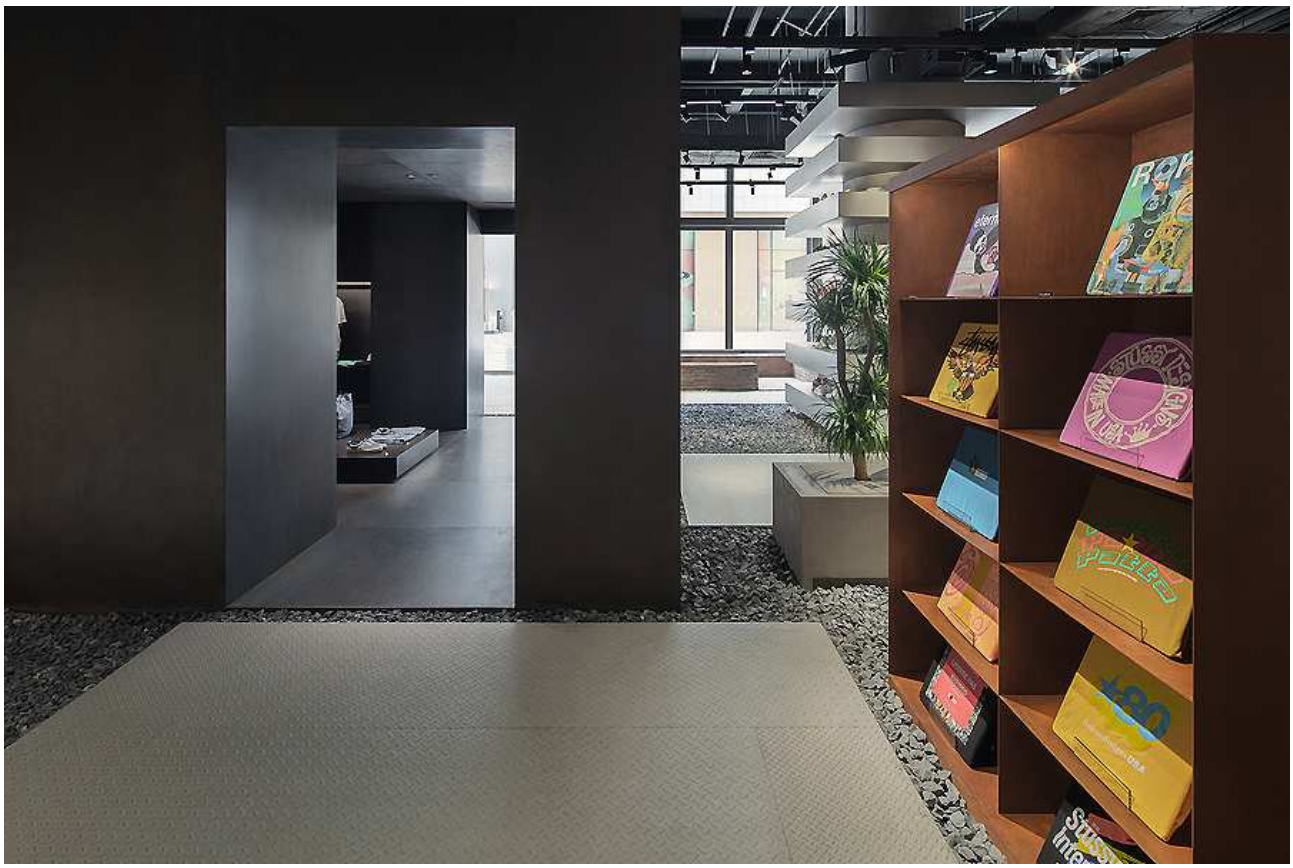

eternal
+80
THIS IMAGE
LICENSE HAS
EXPIRED
Stüssy Corp.
International

DOE.

主入口
GD

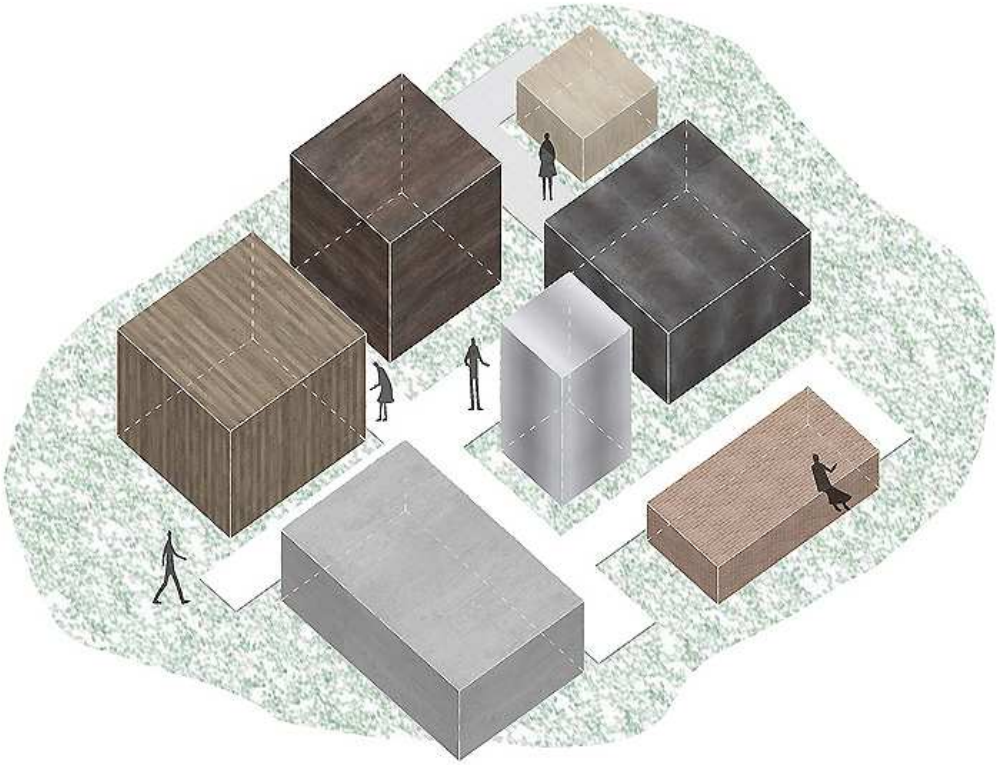

Entwurf: B.L.U.E Architecture Studio, www.b-l-u-e.net
Bauherr: Doe Store
Standort: Shenzhen, China
Fertigstellung: August 2020
Fotos: Xia Zhi