Hotel in Kaliningrad von Sundukovy Sisters Studio

Eine Hommage an die Geschichte von Nussknacker und Mäusekönig schuf das Sundukovy Sisters Studio mit dem Hotel Mercure Kaliningrad. Denn das Märchen des Schriftstellers Ernst Theodor Amadeus Hoffman beeinflusste russische Dichter von Rang, allen voran Tschaikowsky, der sein Nussknacker-Ballet nach seinem Kindermärchen schrieb. Vor allem in der Stadt Kaliningrad erreichte E. T. A. Hoffman bereits im 19. Jahrhunderts geradezu einen Kultstatus. Bereits in der Lobby begegnen den Gästen ein märchenhaft verspieltes Interieur mit kräftigen Farben, edlen Materialien wie Marmor und Messing sowie kuriose Objekte des portugiesischen Möbelherstellers Brabbu. Die Zimmer dagegen sind schlichter gestaltet. Grafische Muster der historischen Fassaden der Stadt zieren die Böden, Wände und Decken und bringen das kosmopolitische Flair in den Raum. js

Berlin Interiors

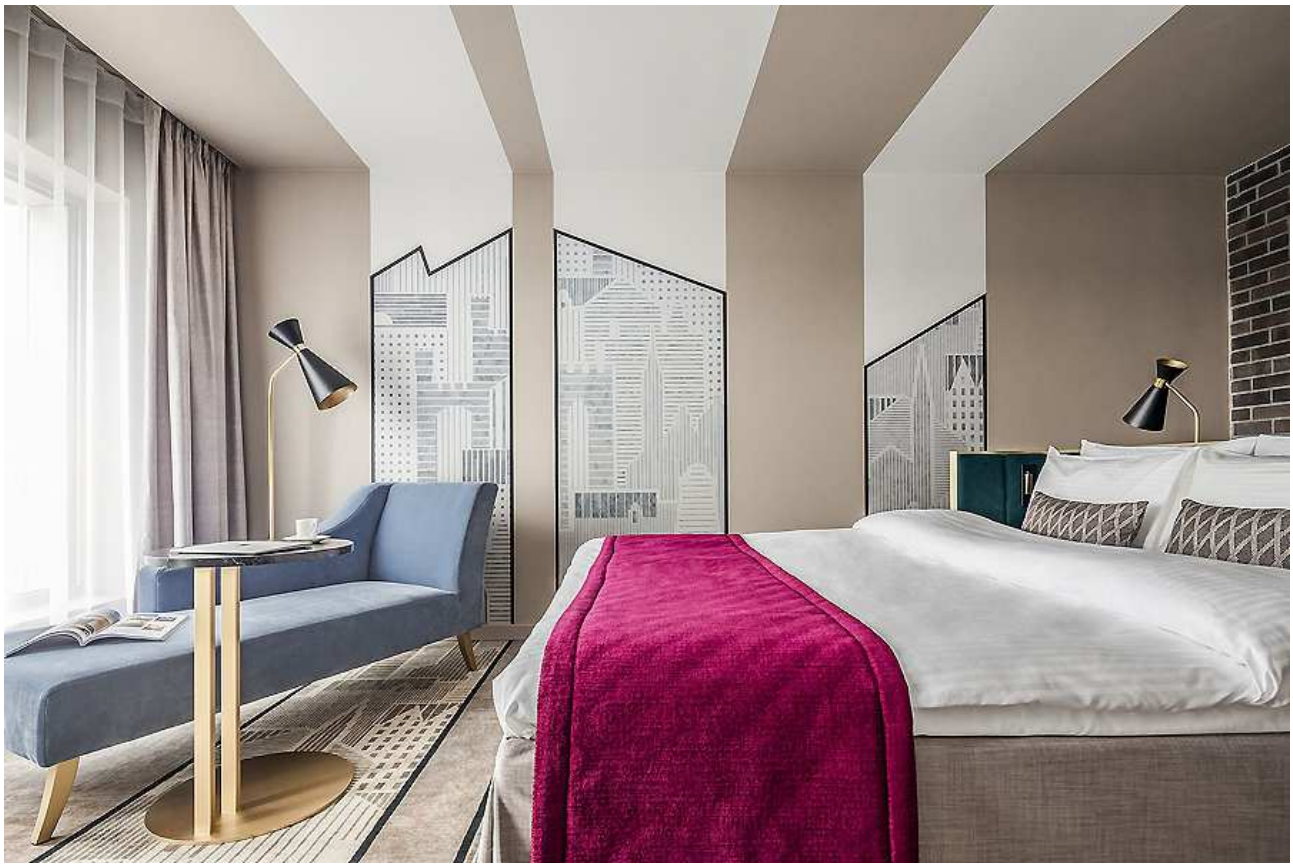

Entwurf: Sundukovy Sisters Studio, www.sundukovy.com
Bauherr: Mercure
Standort: Kaliningrad, Russland
Fertigstellung: Juni 2018, Fotos: Nikita Kruchkov