Wollgeschäft Wollin in Backnang von omas.studio

Für das Wollgeschäft Wollin in Backnang erarbeiteten die Gestalter von omas.studio in Zusammenarbeit mit der Designagentur papa tom eine umfangreiche Neupositionierung, die von der strategischen Ausrichtung über die visuelle Identität bis hin zur Gestaltung des Ladens reicht. Die mittlerweile wieder als modern geltende Handarbeit auf allen Ebenen zu betonen, war dabei die Ausgangsidee. Im architektonischen Maßstab wurde das durch einen großzügigen und hellen Verkaufsraum mit viel Platz für kreatives Schaffen am zentralen Werktisch erreicht. Die reduzierten Grundfarben der Einbauten mit Furnierkanten aus Birke nehmen sich gegenüber der farblich vielfältigen Wolle in den Regalflächen sowie einigen Akzenten in violett und rosé bewusst zurück. js

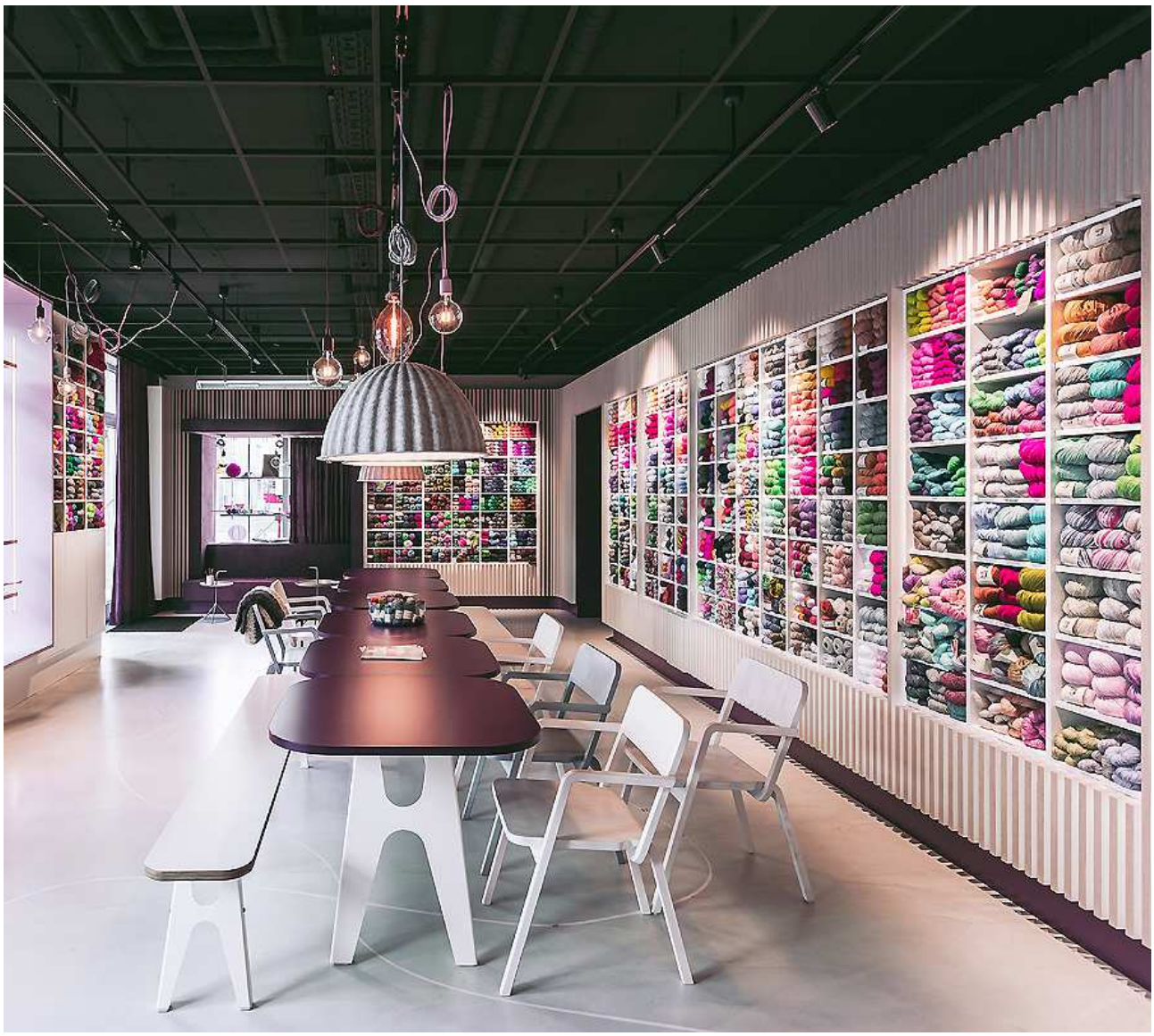

TREFF
09 05 STRICKEN ANFAENGER
VERKUERZTE REIHEN

2020 26 · 03 AFTER WORK TREFF
09 · 05 STRICK
04 · 04 STRICKTREFF
25 · 04 STRICKKURS VERKUERZTE REIHEN
02 · 05 STRICKTREFF

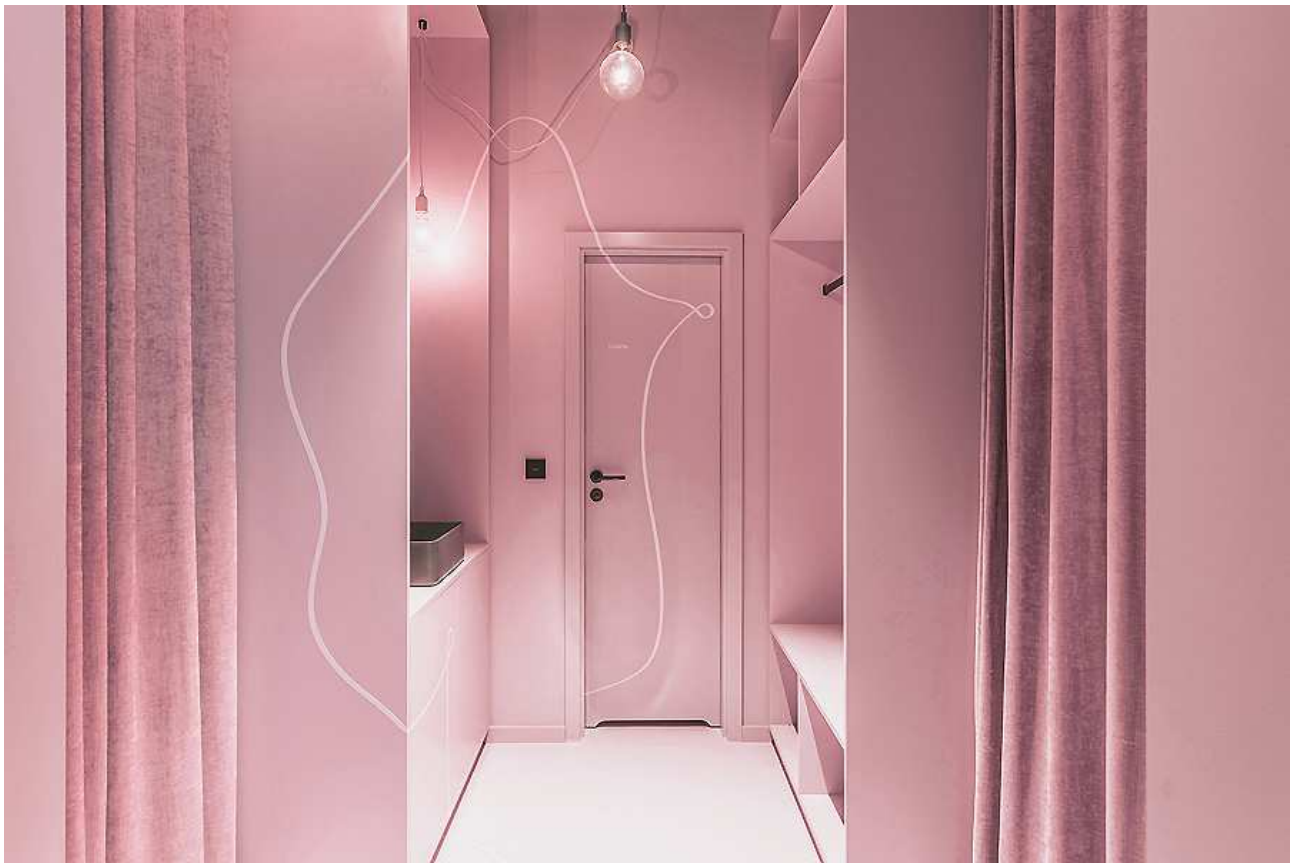

WOLLIN
WOLLIN

Wir
lieben
Wolle.
WOLLIN

Entwurf: omas.studio, www.omas.studio
Bauherr: Wollladen Wollin
Standort: Hermann-Krimmer-Weg 9, Backnang
Fertigstellung: März 2020
Fotos: Pascal Palmieri / papa tom GmbH