Verwaltungs- und Wohngebäude in Krefeld von blocher partners

Die Wohnstätte Krefeld AG, der größte Wohnungsanbieter der Stadt, erhielt im Zentrum ein neues Firmendomizil. Die Stuttgarter Architekten blocher partners integrierten in den repräsentativen Neubau das denkmalgeschützte Fassadensegment der ehemaligen Krefelder Werkkunstschule. Der klare Rhythmus der zeitgemäß gestalteten Lochfassade des Neubaus erlaubt innen ein hohes Maß an Flexibilität. In der zweigeschossigen Kundenhalle dominieren Sichtbeton und Holz. Darüber schließen sich drei Verwaltungsgeschosse sowie vier Wohnungen mit Dachterrassen an. Der L-förmige Baukörper bildet einen Innenhof, der als begrünter Außenraum gestaltet wurde. js

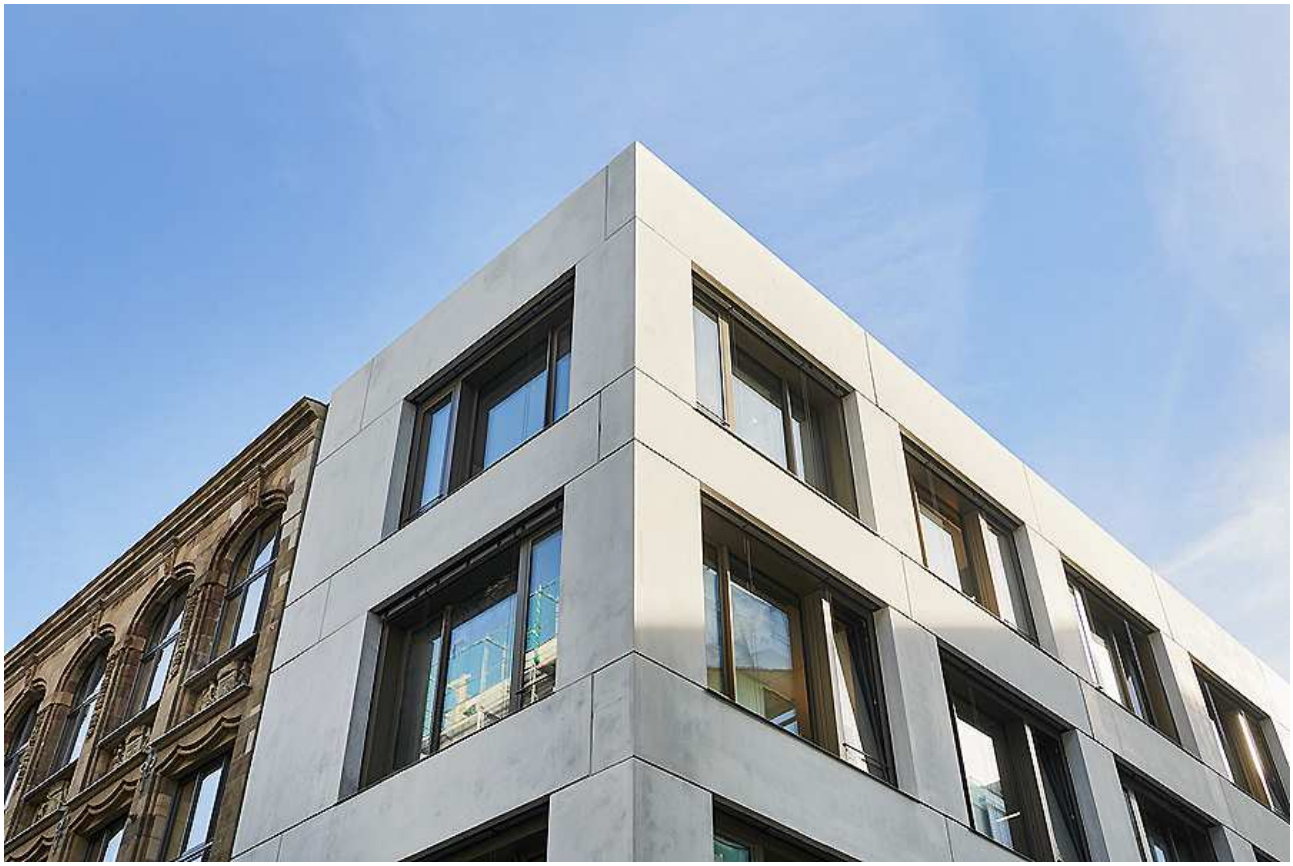

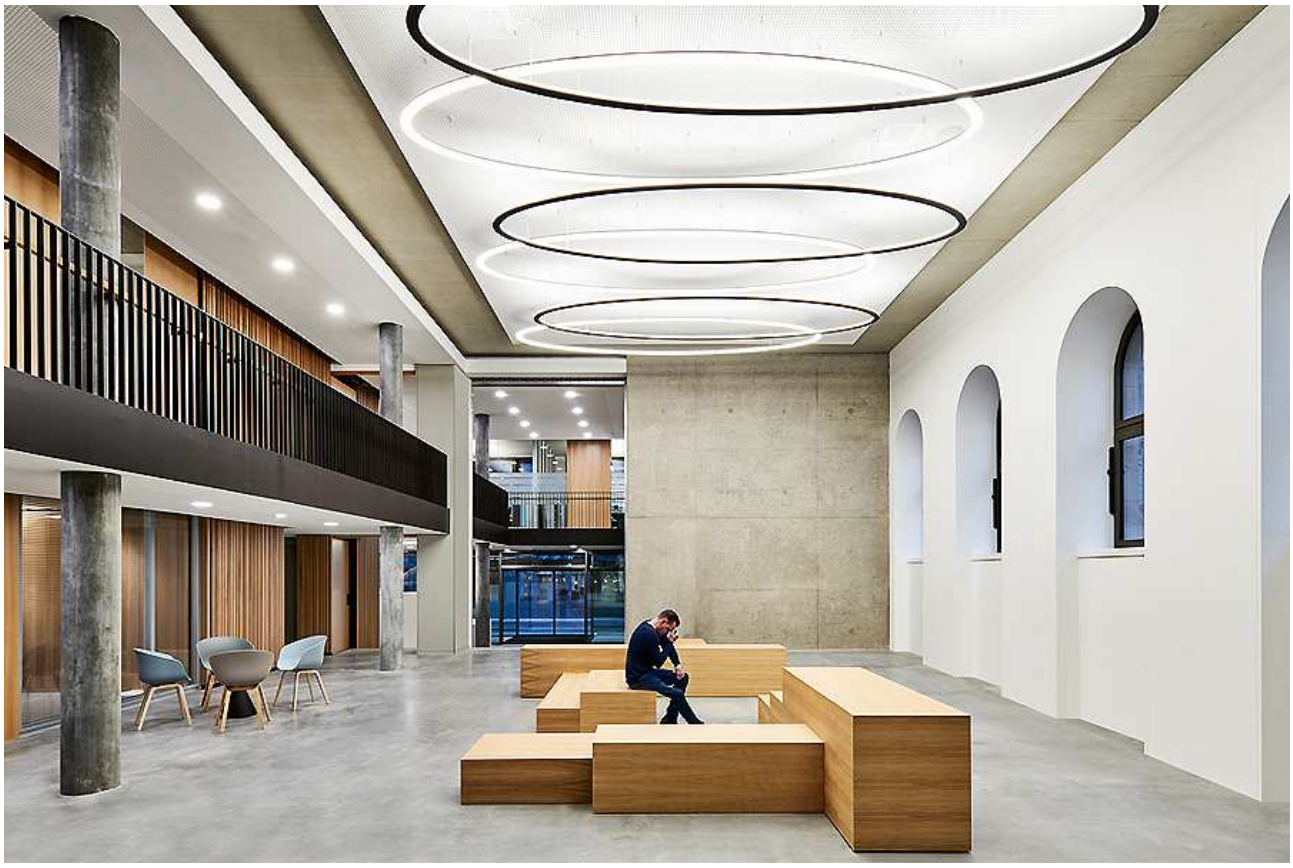

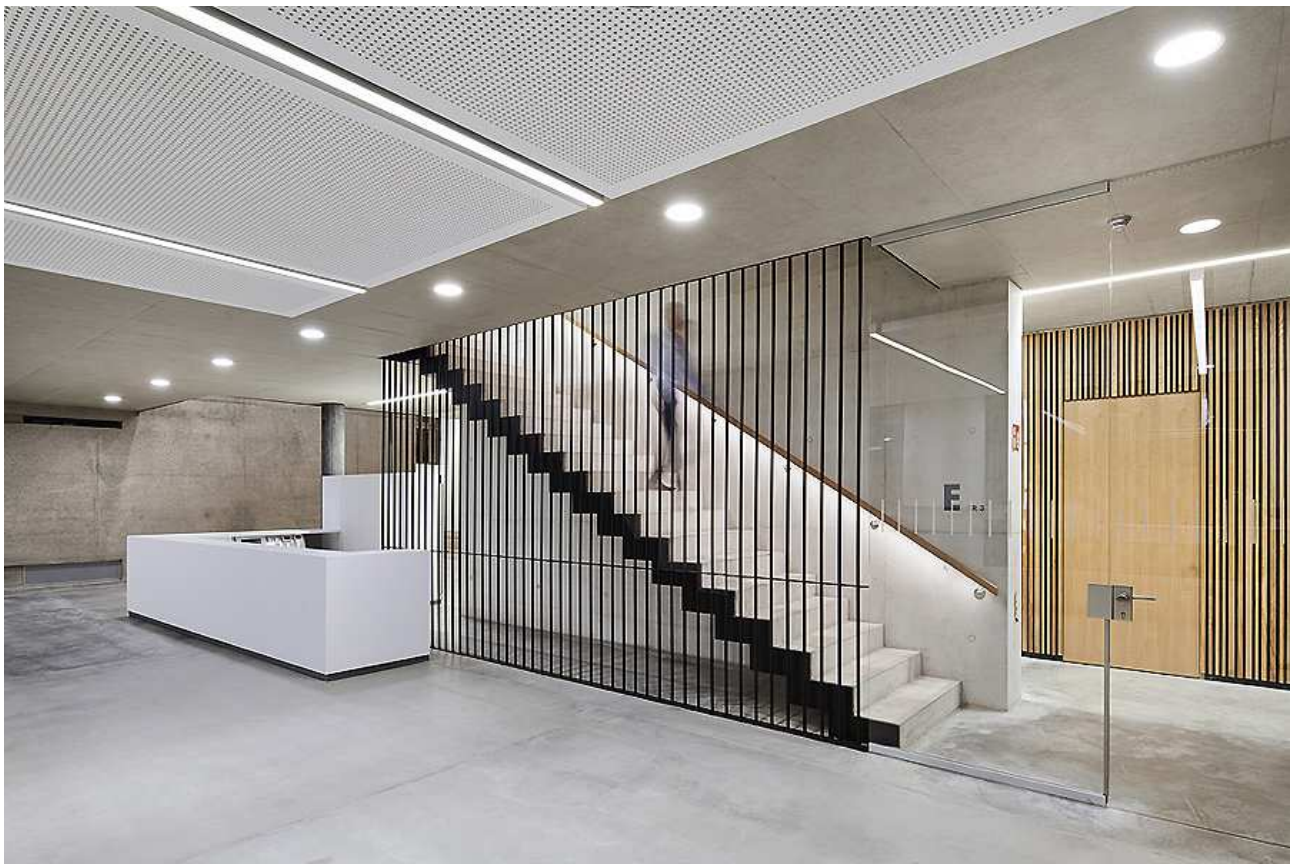

2
TR 3

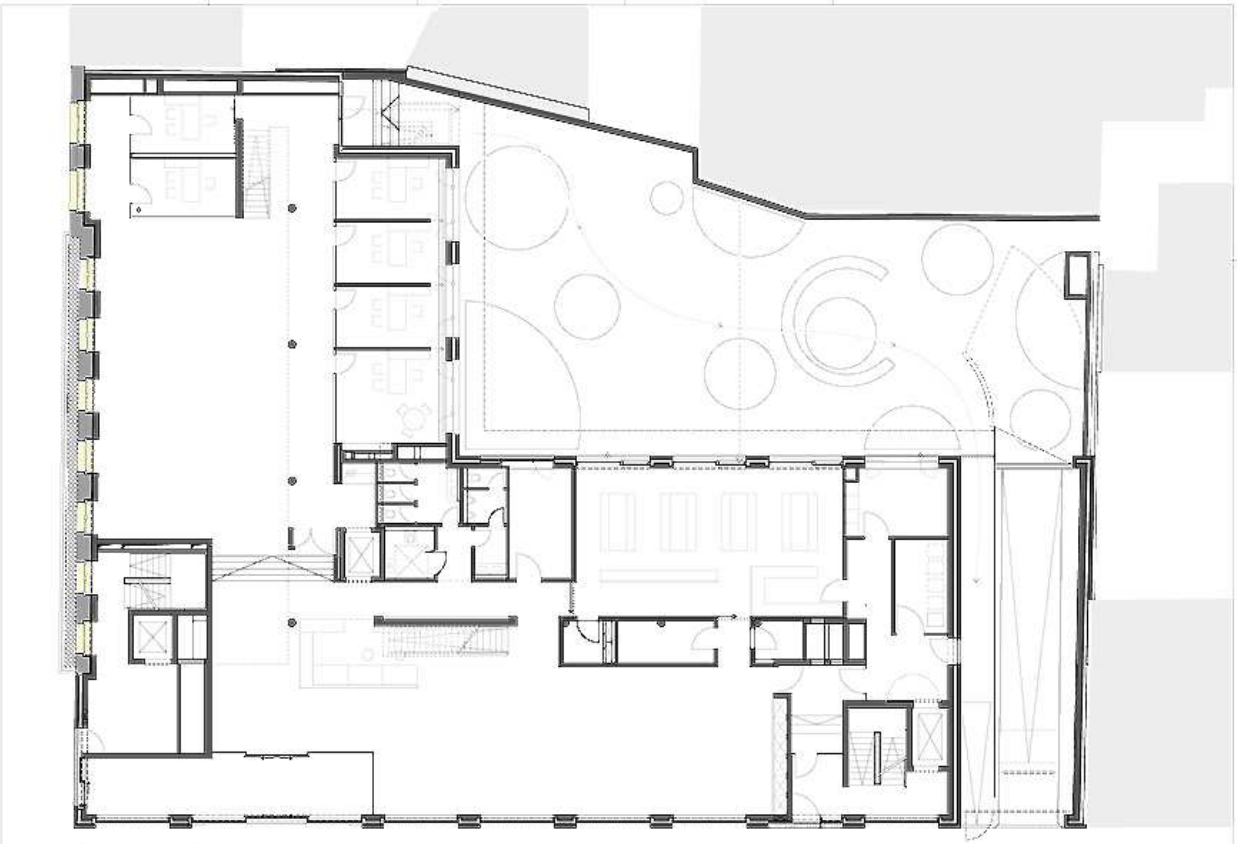

Entwurf: blocher partners, www.blocherpartners.com
Bauherr: Wohnstätte Krefeld AG
Standort: Petersstraße/ Neue Linner Straße, 47798 Krefeld
Fertigstellung: November 2018
Fotos: Joachim Grothus für blocher partners