Veranstaltungshalle in Kuppenheim von dasch zürn + partner

In Kuppenheim bei Rastatt fügt sich der vom Stuttgarter Architekturbüro dasch zürn + partner konzipierte Neubau einer Veranstaltungshalle als frei ausgeformter Solitär zwischen Schwimmbad, Sporthalle und Parkplatz ein. Schräge Außenwände verleihen dem Gebäude zusätzlich zum polygonalen Grundriss ein dynamisches Erscheinungsbild. Die dunkelgraue, vorvergraute Holzfassade schimmert je nach Lichteinfall in unterschiedlichen Schattierungen. Sichtbeton und warme Erdtöne bestimmen dagegen das Innere. Im Kernstück des zweigeschossigen Gebäudes befindet sich die Veranstaltungshalle mit einem für 450 Personen ausgelegten Saal, einer Bühne sowie Umkleide- und Nebenräumen. Eine voll ausgestattete Küche ermöglicht die Essensausgabe zu Saal und Foyer sowie zur Terrasse und der Festwiese im Außenbereich, die zwischen dem Vorplatz und der Liegewiese des angrenzenden Freibades liegt. js

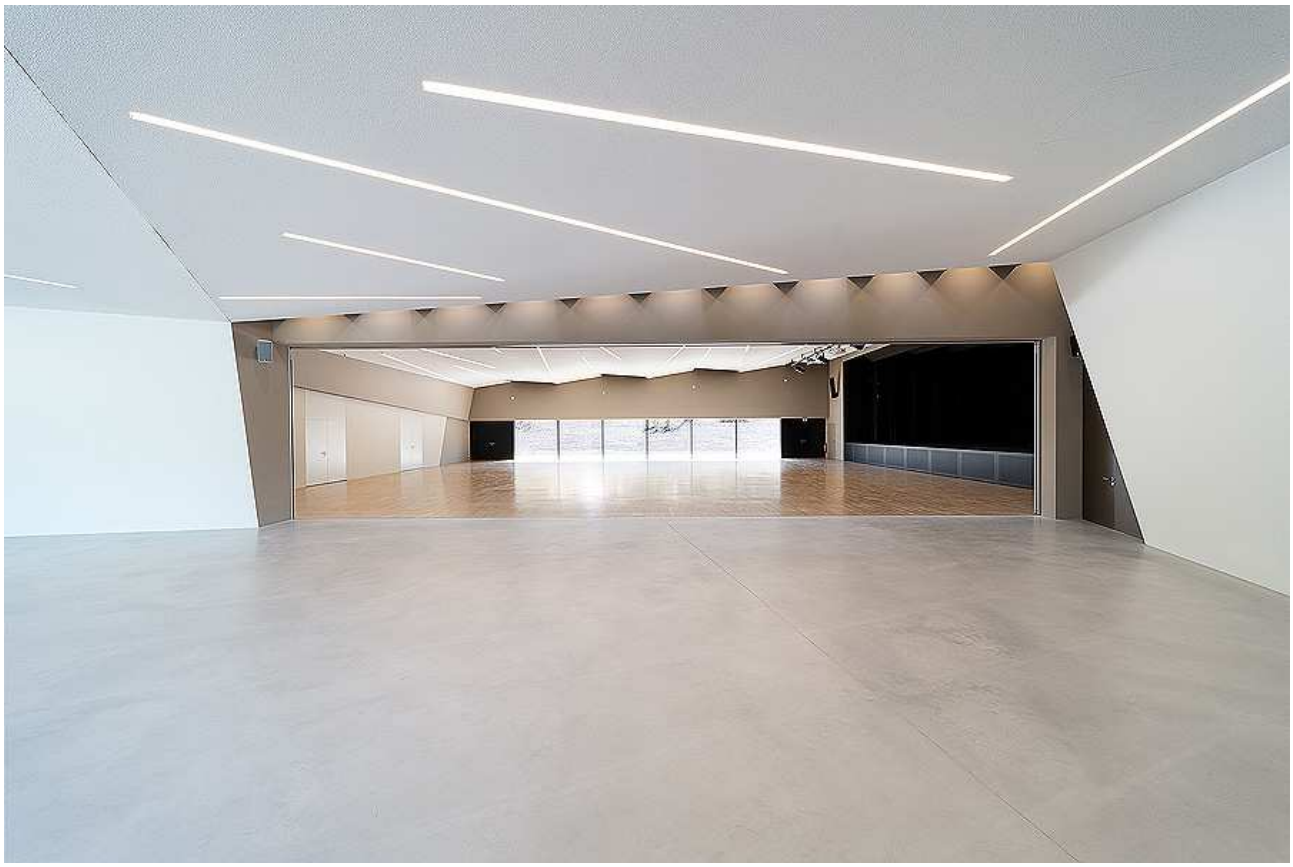

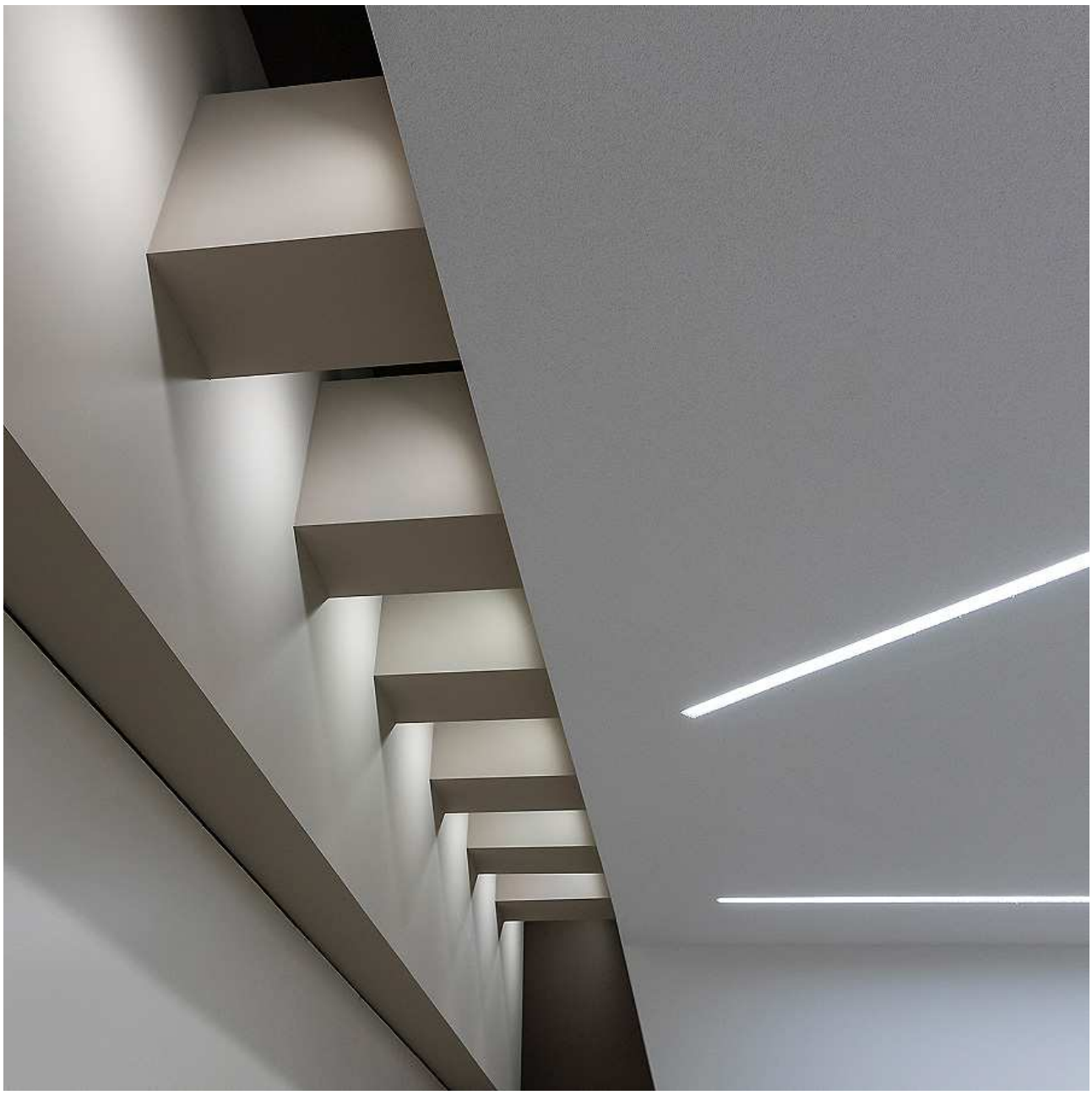

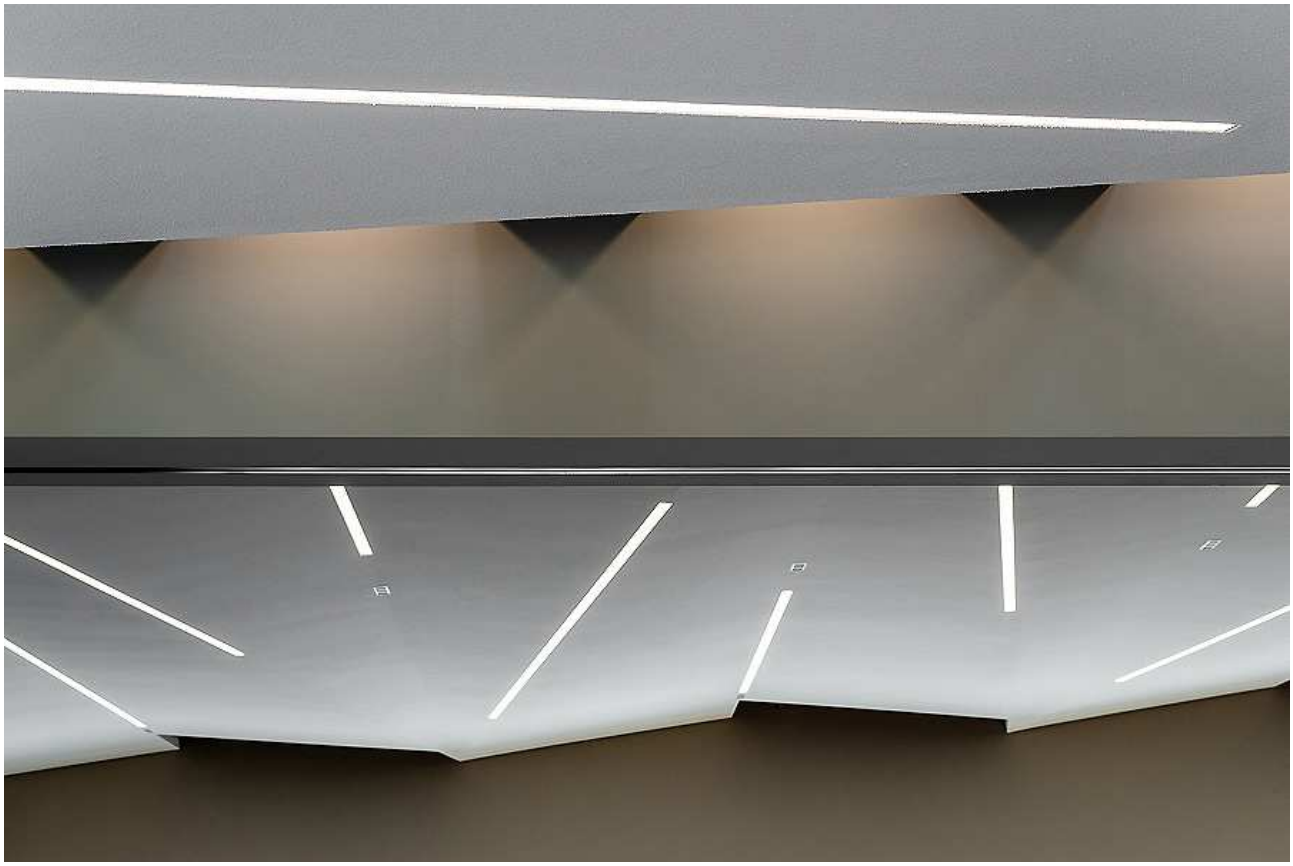

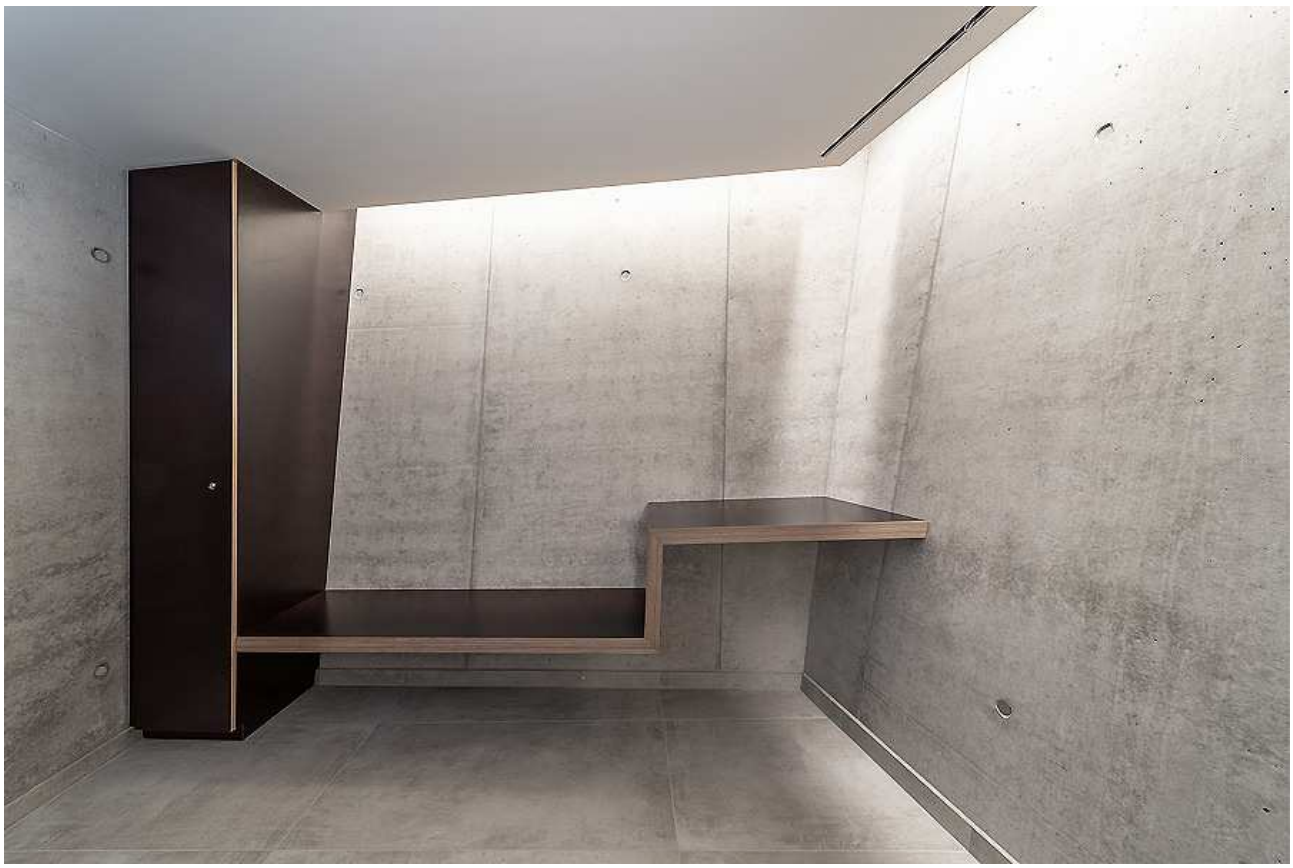

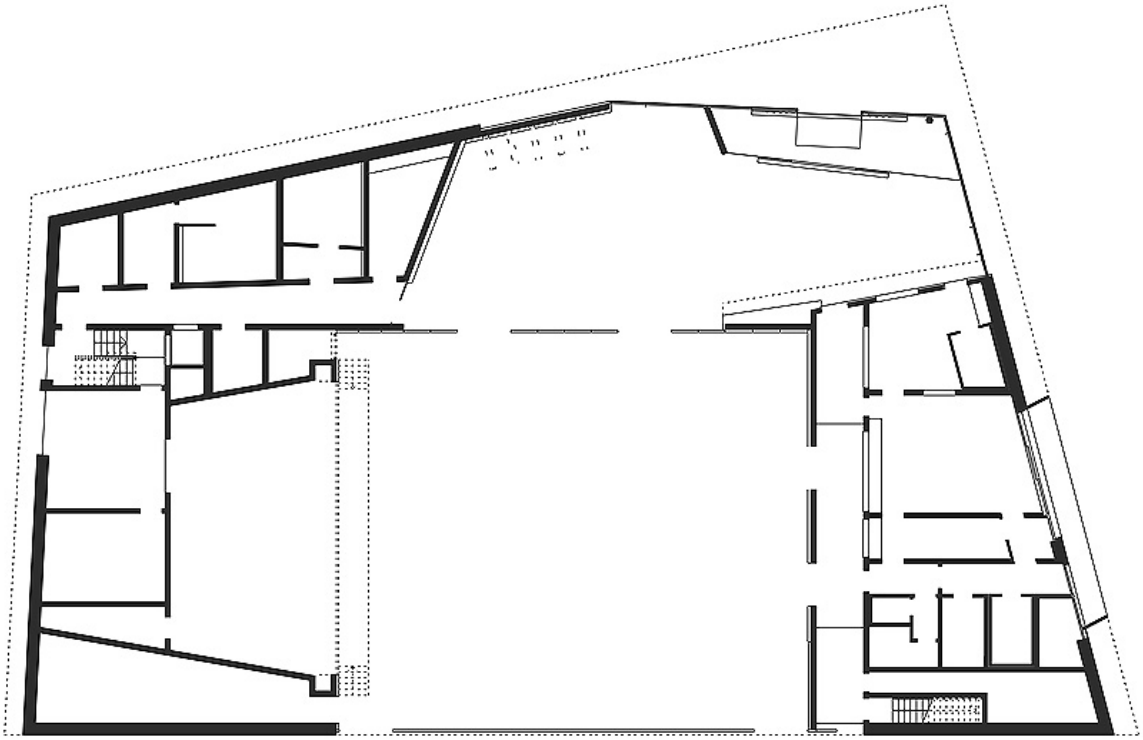

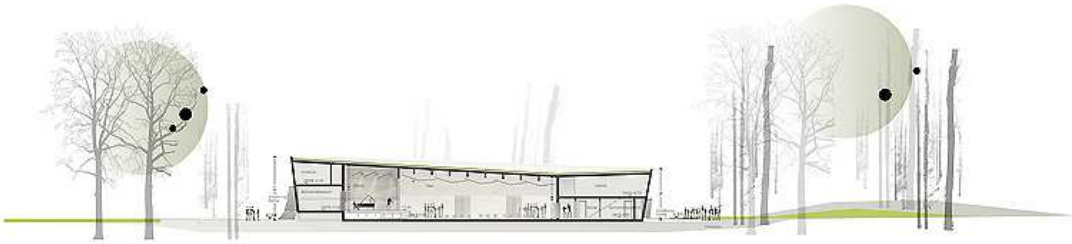

Entwurf: dasch zürn + partner, www.dasch-zuern-architekten.de
Bauherr: Stadt Kuppenheim
Standort: Kuppenheim
Fertigstellung: Januar 2020
Fotos: Bernhard Tränkle, ArchitekturImBild