Wohnhaus Black Diamond in Utrecht von pasel.kuenzel

Unter dem Namen „Kubus-Eiland" widmet sich ein neues Wohngebiet nahe Utrecht ganz dem Thema des Würfels. Die strenge geometrische Form ist das städtebauliche Grundgerüst bei der Transformation eines ehemaligen Hafengebietes. Den Vorgaben entsprechend, entwarf das Büro pasel.kuenzel architects aus Rotterdam auch seinen „Black Diamond" – ein Wohnhaus in Form eines Würfeln aus schwarz gefärbten Backstein mit einer Seitenlänge von neun Metern. Durch tief zurückliegende Öffnungen dringt Tageslicht aus allen Himmelsrichtungen in das Innere. Auf beiden Wohnebenen zeigt sich der Grundriss offen und minimalistisch. Bis zur Decke öffnende Türen unterstreichen den offenen Charakter. Js

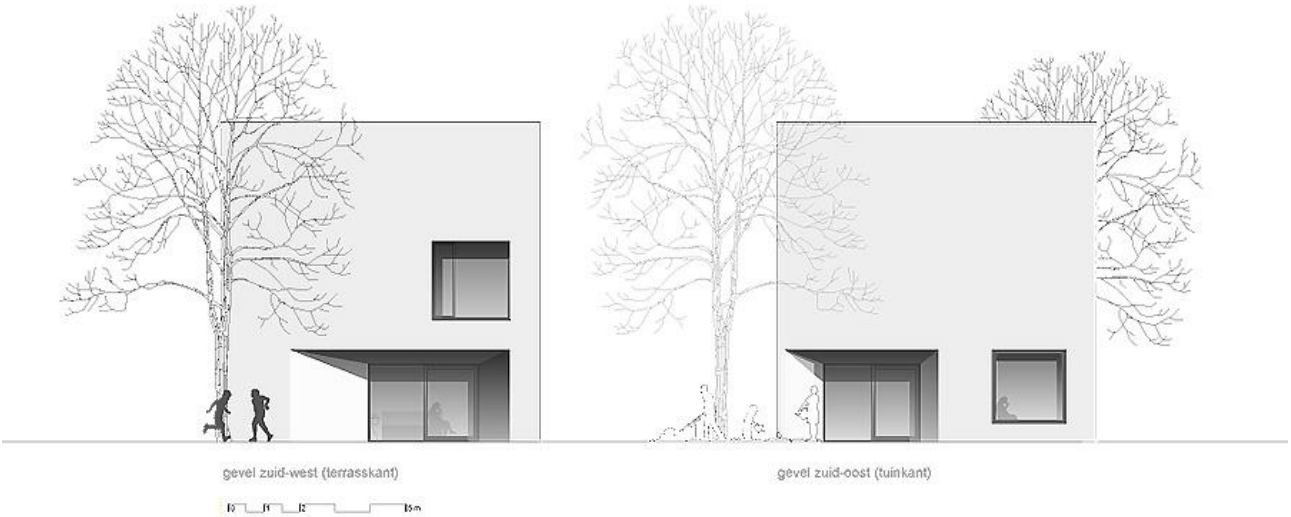

Entwurf: pasel.kuenzel architects, www.paselkuenzel.com
Bauherr: Inge & Carlo Ruijgers-Groen
Standort: Utrecht, Niederlande
Fertigstellung: August 2019
Fotos: Marcel van der Burg