Büro der Süddeutschen Zeitung in München von INpuls

Die Neugestaltung einer Bürofläche der Süddeutschen Zeitung wurde in enger Zusammenarbeit der beauftragten Planer mit den Blattmachern realisiert. Das Innenarchitekturbüro INpuls aus München ging dabei explizit auf deren Wünsche ein. Auf 250 Quadratmetern halten sich nun offene Arbeitsplätze und Rückzugsbereiche die Waage. Für die teils sehr unterschiedlichen Arbeitsabläufe wurde ein individuelles Rahmensystem entwickelt, das jedem Mitarbeiter ermöglicht, seinen Arbeitsplatz individuell zu gestalten. So kann die Aufteilung von Stauraum, bepin- und beschreibbaren Wänden oder Pflanzenelementen frei bestimmt werden. Zusammen mit Besprechungsräumen, Telefonzellen und einem „Quietroom“ als Rückzugsorte sowie einem Lounge- und Teeküchenbereich ist eine vielseitige Arbeitswelt entstanden. Js

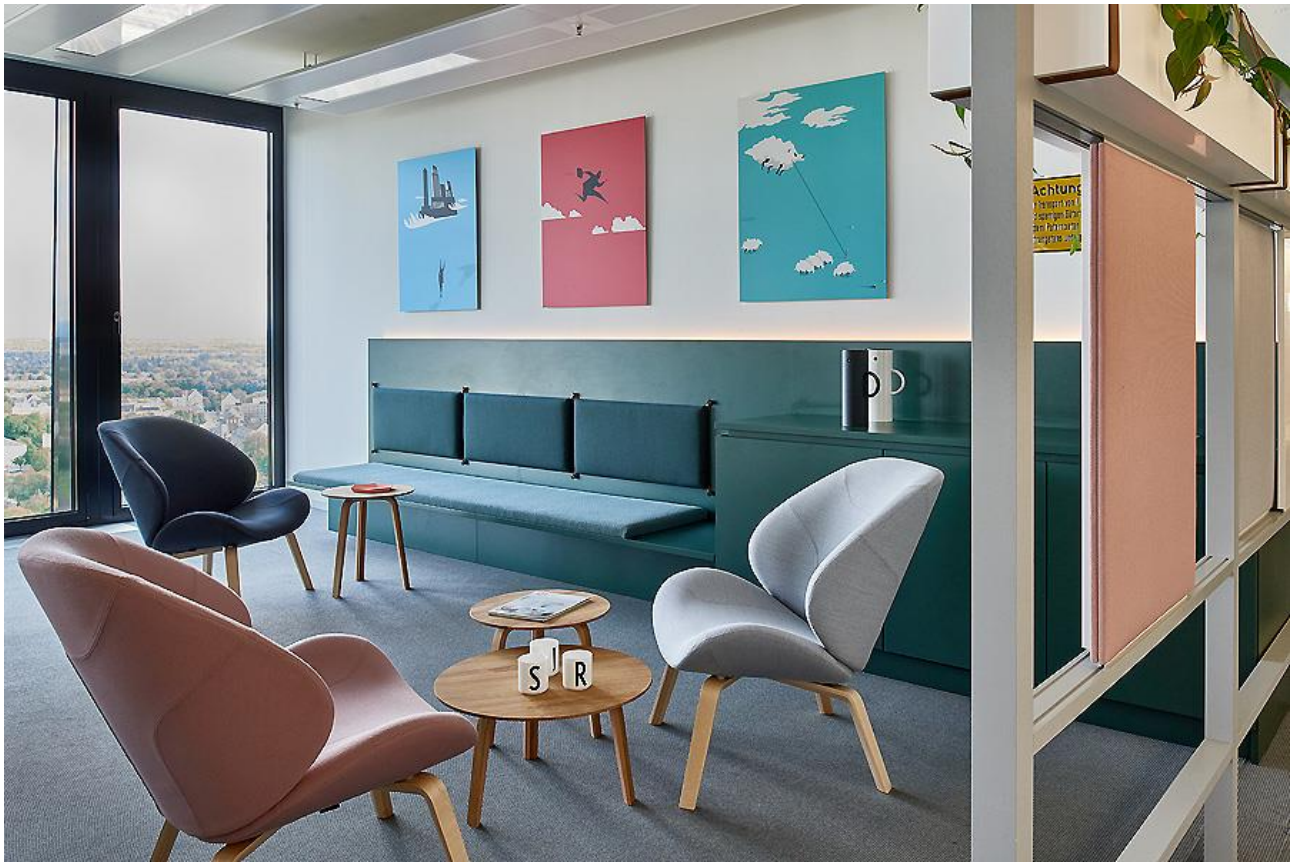
S
R

Entwurf: INpuls, www.in-puls.de
Bauherr: Süddeutsche Zeitung GmbH
Standort: Hultschiner Str. 8, München
Fertigstellung: September 2018
Fotos: INpuls