Apartment in New York von Frederick Tang Architecture

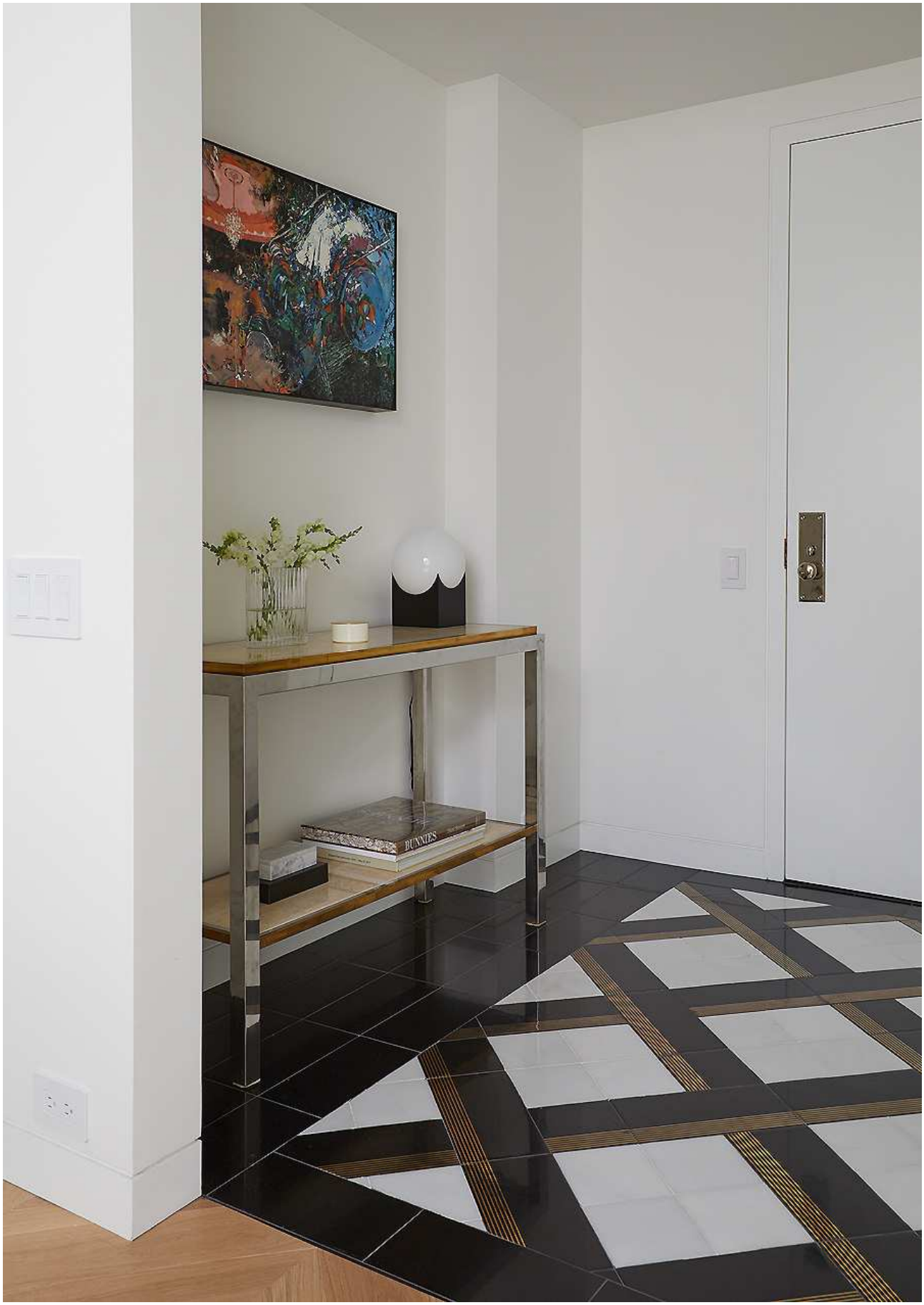

Für eine drei-köpfige Familie mit zwei Hunden in New York machte sich der vor Ort ansässige Architekt Frederick Tang an die Sanierung eines maroden Apartments mit stattlichen 315 Quadratmetern an der Upper-East-Side. Es ist heute perfekt auf die Bedürfnisse der Familie abgestimmt. Räume, die sich mittels Glas- und Schiebetüren vergrößern oder abtrennen lassen, ermöglichen sowohl den Eltern als auch der Tochter Rückzugsmöglichkeiten zum Arbeiten oder Spielen. Weiße Wände, Marmoroberflächen sowie Samt in blauen Tönen verleihen den edlen Möbelstücken der Familie eine passende Bühne. Js

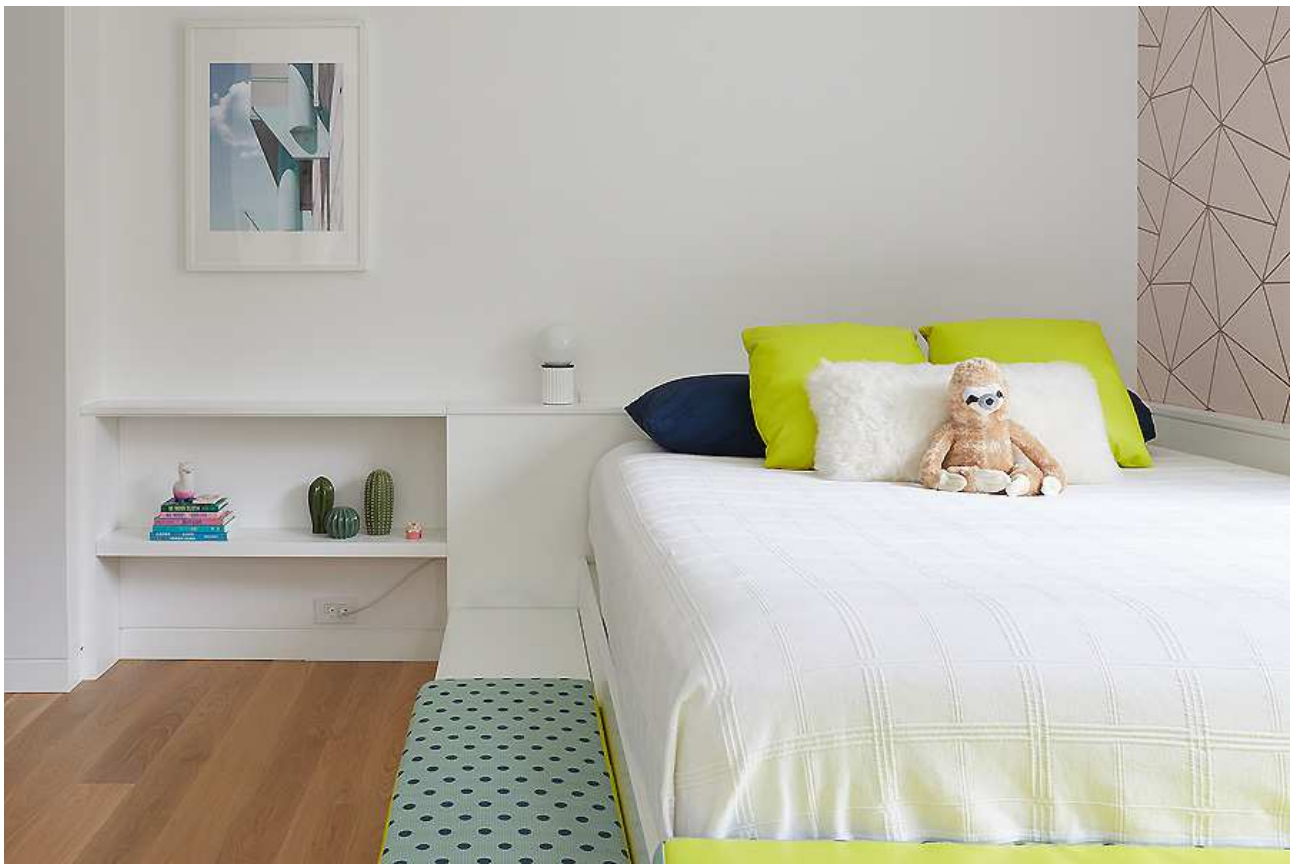

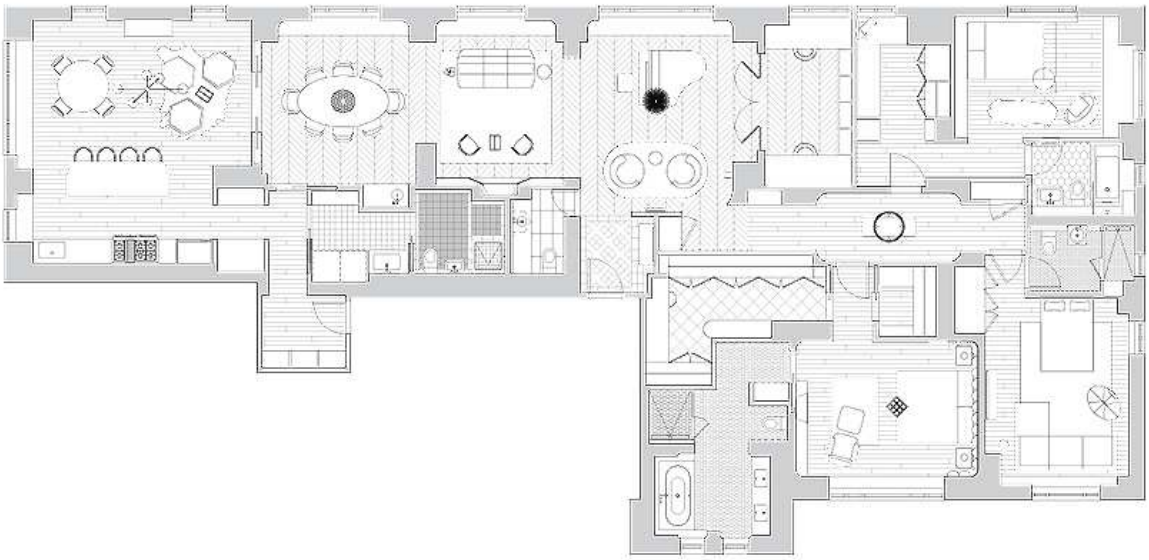

Entwurf: Frederick Tang Architecture, www.fredericktang.com
Bauherr: Privat
Standort: New York, USA
Fertigstellung: November 2019
Fotos: David Land