Ferienhaus auf Ibiza von The Nieuw und Ibiza Interiors

Als der Innenarchitekt Jurjen van Hulzen ein marodes und leerstehendes Häuschen im Norden Ibizas entdeckte, hatte er sofort die Vision eines neuen Projekts. Zusammen mit dem Team der Büros The Nieuw und Ibiza Interiors verwandelte er die einstige Werkstatt in ein Feriendomizil, das ganz dem Trend folgt und Ruhe und Erholung inmitten der Natur garantiert. Um den Charakter der typisch ibizenkischen Architektur zu bewahren, blieb die Gebäudestruktur weitestgehend erhalten. Zudem wurde bei der Umgestaltung auf den Einsatz von regionalen und authentischen Materialien und Bauteilen geachtet. So kamen Lehmputz, gekalkte Wände sowie die aus einer speziellen Baumart, die nur auf Ibiza wächst, gewonnenen Sabina-Balken zum Einsatz. Mit einer spektakulären Aussicht, einer Yogaplattform auf dem Dach, unzähligen Obstbäumen und einem eigenen Gemüsegarten wartet das Ibiza Campo Loft darauf, von Gäste bewohnt zu werden. js

Au

Au

3.14
BARENAKED SOULS
LOOKING FOR A FIX

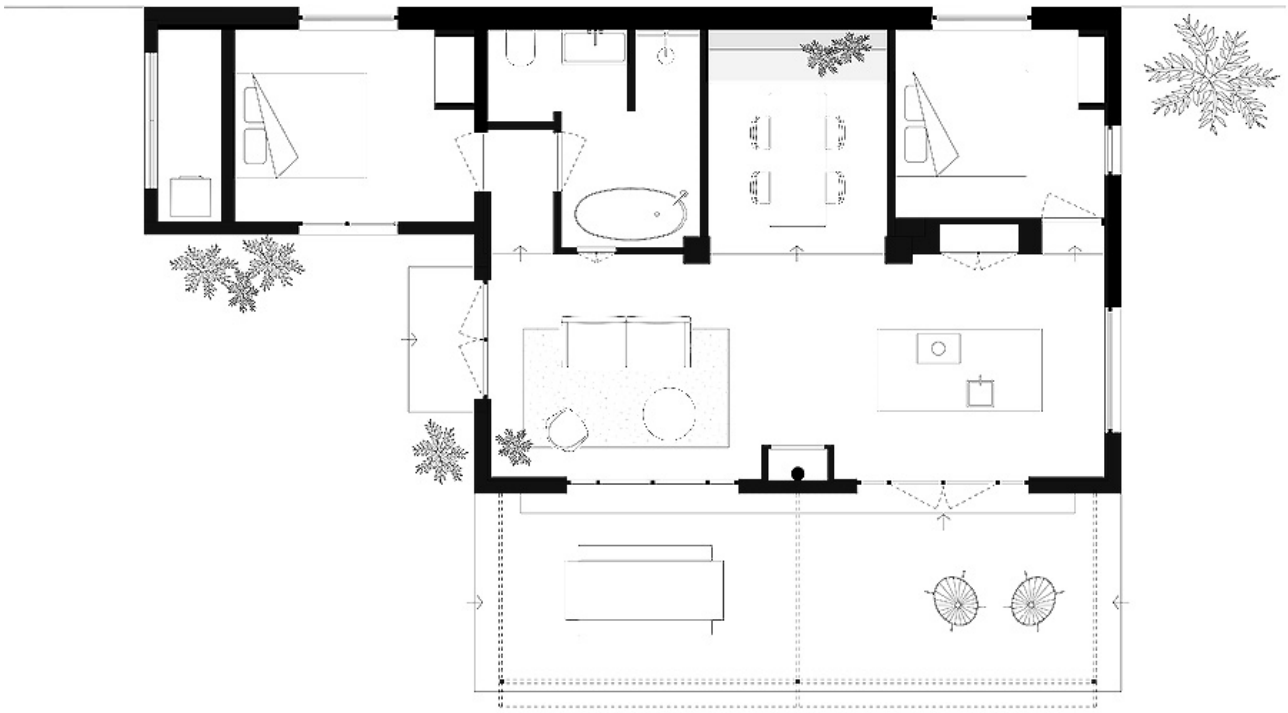

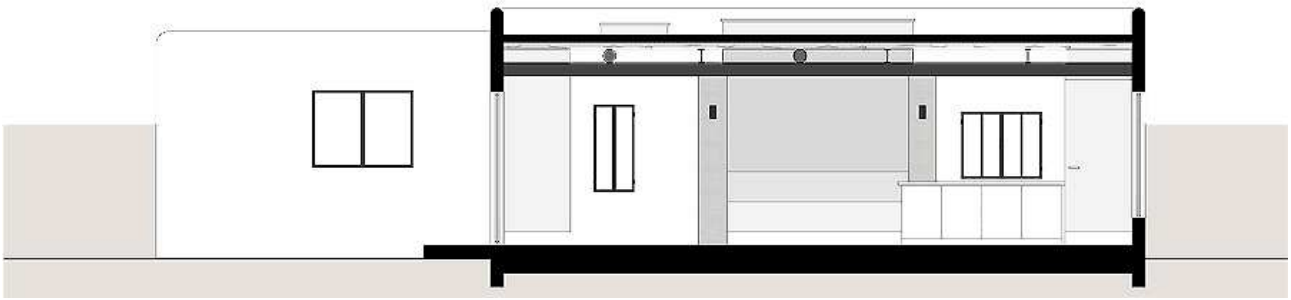

Entwurf: The Nieuw, www.thenieuw.com; Ibiza Interiors, www.ibizainteriors.com
Bauherr: Ibiza Campo
Standort: San Lorenzo, Ibiza, Spanien
Fertigstellung: 2018
Fotos: On a hazy Morning, www.onahazymorning.com