Apartment in Mailand von Wok Studio

Der Mailänder Jugendstil hat vor allem dem Viertel um die Porta Venezia herum seinen Stempel aufgedrückt. Opulente Palazzi und Villen erinnern hier an die Zeit um die vorletzte Jahrhundertwende. Für die Umgestaltung eines Apartments in einem Stadthaus dieser Zeit entwarf das vor Ort ansässige Architekturbüro Wok Studio ein Konzept, das durch ein paar einfache Eingriffe den historischen Charme betont. Die eingeschobenen, weißen Volumina schaffen nicht nur mehr Wohnraum, sondern sie belassen auch die großzügigen Räume mit ihren stuckverzierten hohen Fenstern im Ganzen erlebbar. Die eingestellten Galerien sind über Treppen erreichbar und ergänzen den Grundriss mit zusätzlichem Stauraum. js

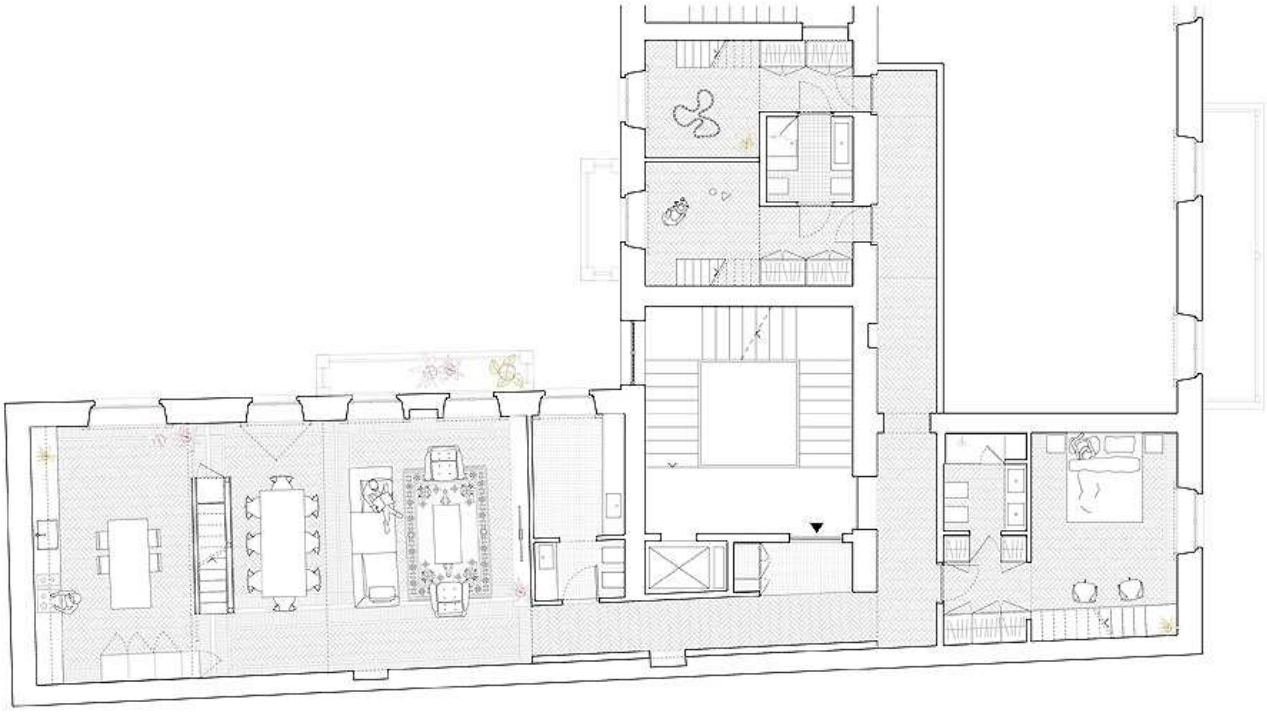

Entwurf: Wok Studio, www.studiowok.com
Bauherr: Privat
Standort: Mailand, Italien
Fertigstellung: November 2019
Fotos: www.federicovilla.it