Hörbar in Balingen von Kiltz Kazmaier Architekten

Die Kompaktheit des neuen Hörgeräte-Fachgeschäfts Hörbar in Balingen ist der eines Hörgrätes nicht unähnlich. Die orthogonalen Raumstrukturen des Ladens verengen die internen Bereiche, während sich die Kundenbereiche optisch ausweiten. Das für die Gestaltung zuständige Büro Kiltz Kazmaier Architekten mit Sitz in Kirchheim unter Teck nutzte weiß lasierte Seekiefer-Sperrholzplatten, um dem Laden ein zeitgenössisches Erscheinungsbild zu verpassen. An Decke, Wand und Theke wird das Material im gesamten Geschäft zum prägenden Element. js

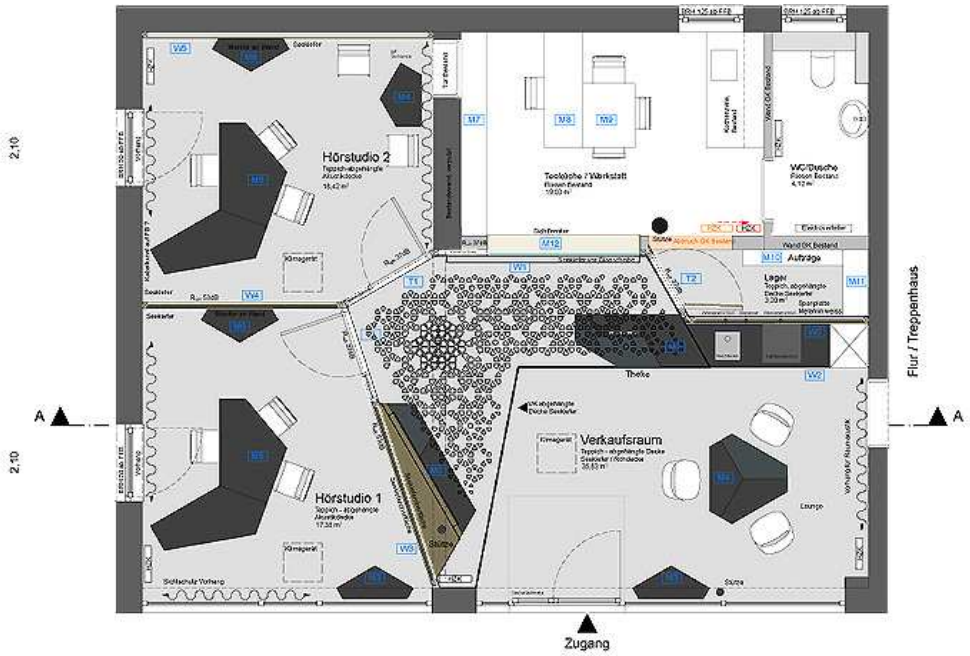

Architekt:
KILTZ KAZMAIER ARCHITEKTEN
Turmstraße 12, 73230 Kirchheim/Teck
info@kiltzkazmaier.de
www.kiltzkazmaier.de

Bauherr:
Hörbar OHG
Schmiedstraße 1
72336 Balingen

Vorentwurfsplanung:
LADENGESCHÄFT HÖRBAR
Viehmarkt 10
72336 Balingen

Plan:
Grundriss
Maßstab: 1:50
Format: A3
Datum: 21.01.19

Entwurf: Kiltz Kazmaier Architekten, www.kiltzkazmaier.de
Bauherr: Hörbar
Standort: Viehmarktplatz 9, Balingen
Fertigstellung: Februar 2020
Fotos: Kiltz Kazmaier Architekten