CIFI Sales Center in Qingdao von Ippolito Fleitz Group

Meer und Strand waren lange Zeit trotz einer Küstenlänge von 14.500 Kilometern nicht populär in China. Doch das derzeit an Attraktivität gewinnende Sehnsuchtsbild von Wind und Wasser erhoben die Stuttgarter Innenarchitekten der Ippolito Fleitz Group zum gestalterischen Leitmotiv des neuen CIFI Sales Center in Qingdao. Denn der neue Standort befindet sich direkt an der Küste. Bereits im Eingangsbereich tauchen Besucher in eine maritime Atmosphäre ein: Hier beherrscht eine vielschichtige Stimmung aus blauschimmerndem Licht, silbermetallisch reflektierenden Oberflächen und kleinen weißen Segelbooten den Raum. Das Obergeschoss bietet viele Aussichtsbereiche, fungiert darüber hinaus aber vor allem als Lounge Area mit angeschlossener Bar für ungestörte, entspannte Verkaufsgespräche. js

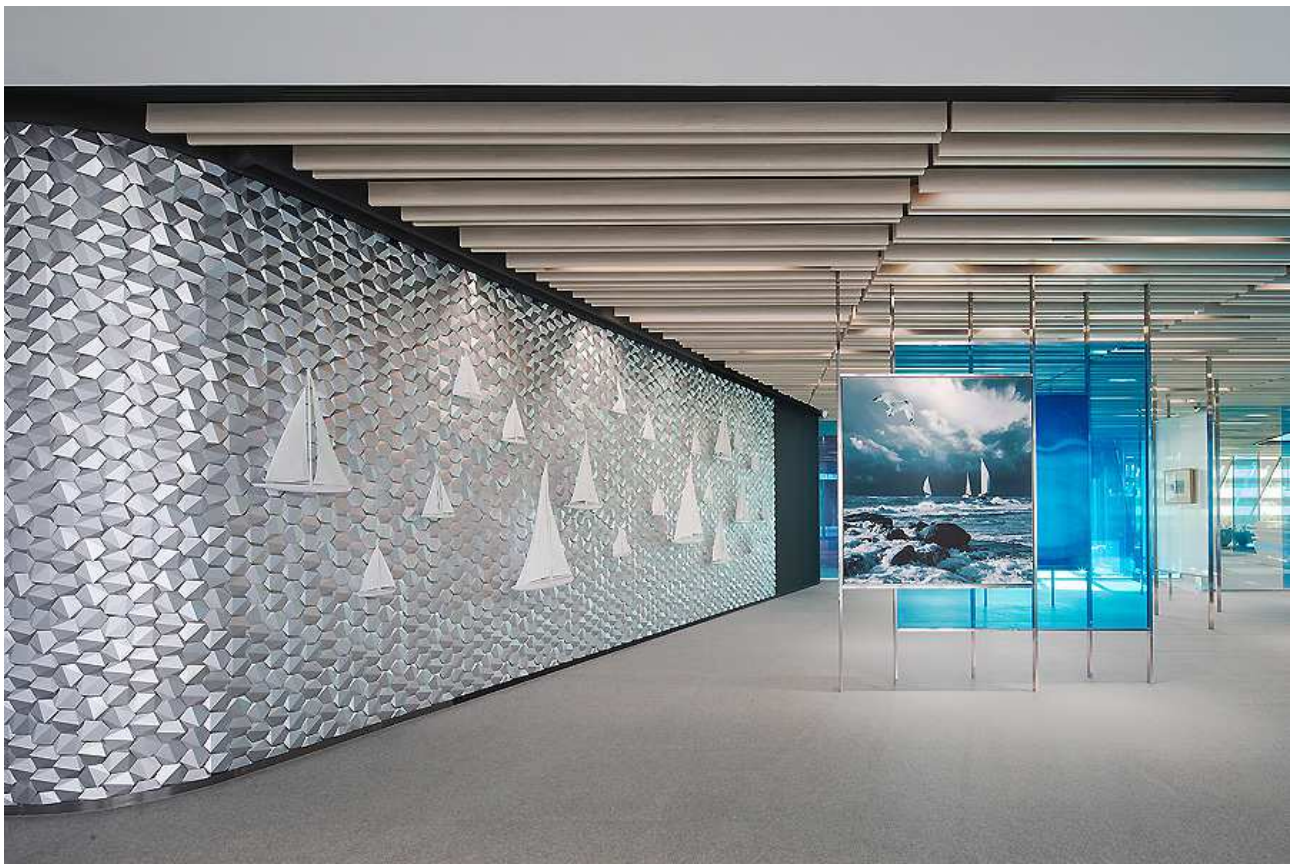

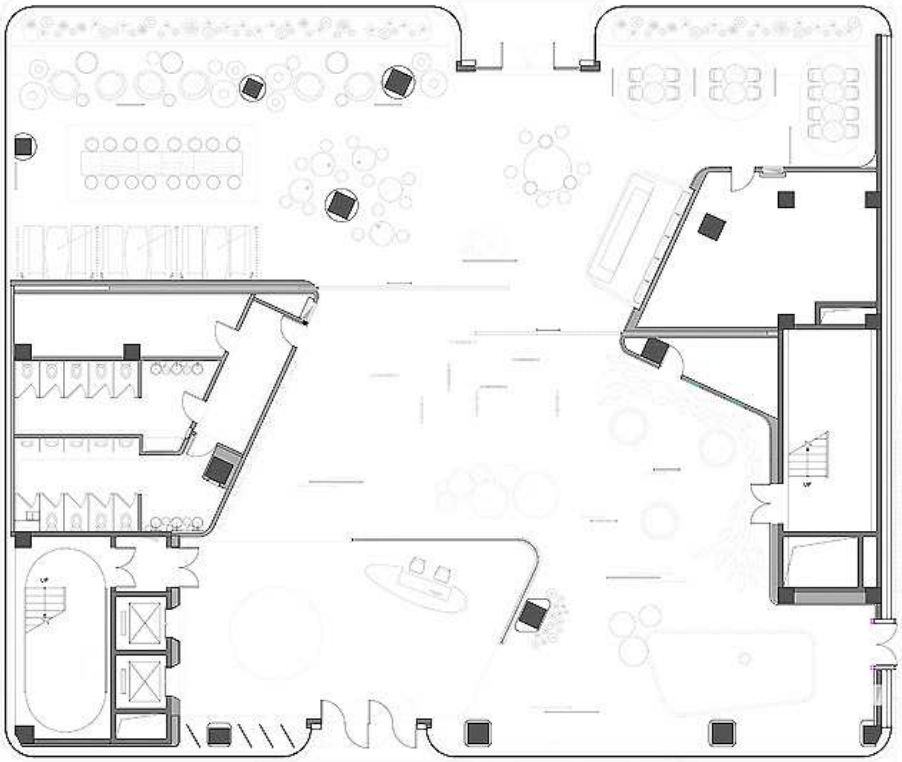

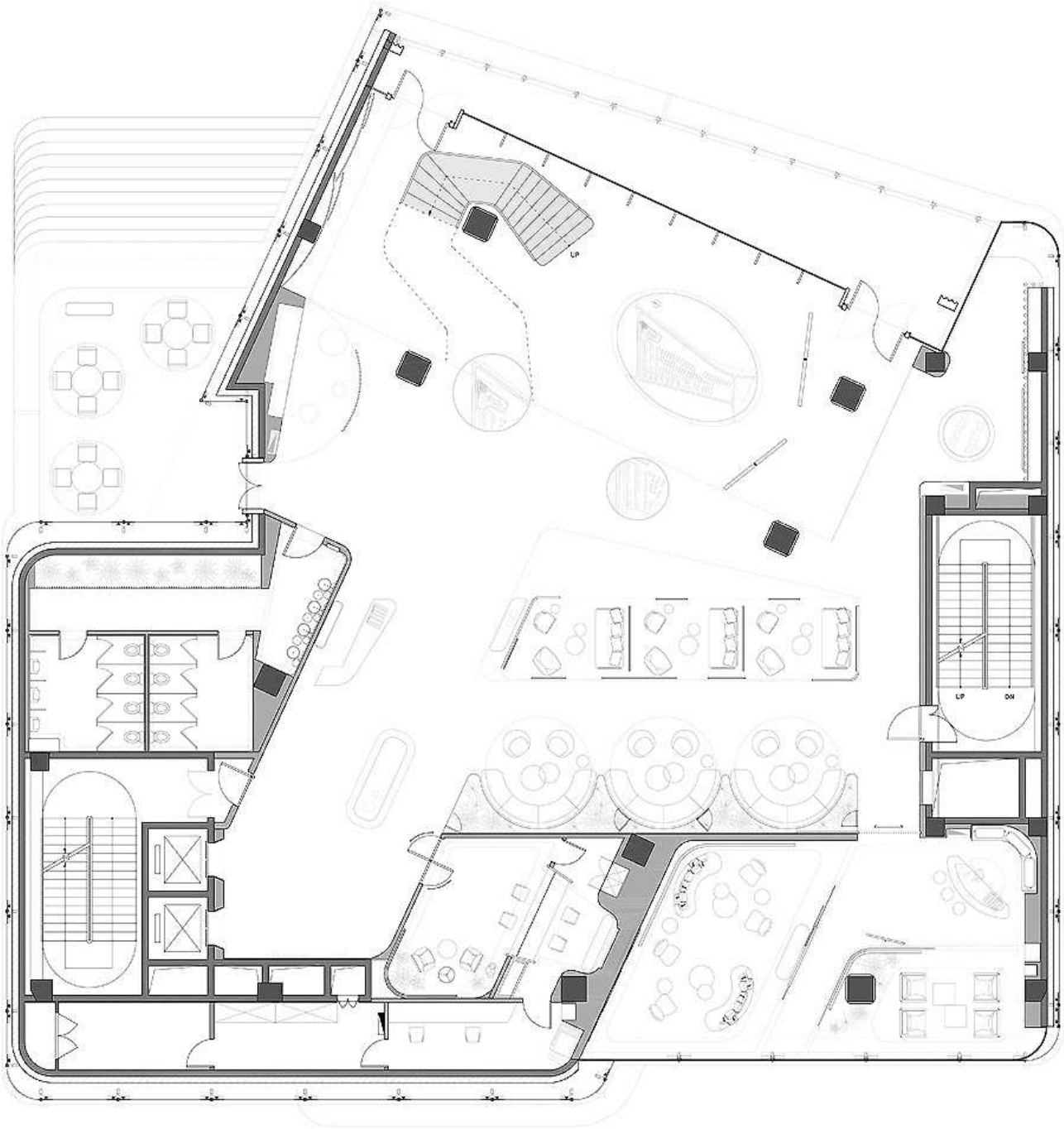

Entwurf: Ippolito Fleitz Group, www.ifgroup.org/de/
Bauherr: CIFI Sales Center, Qingdao
Standort: Qingdao, Shandong, China
Fertigstellung: Januar 2020
Fotos: Fenfang Lu