

Landhaus in Sussex von Adam Richards Architects



Im South Downs National Park im Süden Englands liegt die Nithurst Farm - ein Refugium inmitten unberührter Natur. Hier schuf der Architekt Adam Richards ein 397 Quadratmeter großes und über drei Geschosse abgestuftes Wohnhaus. Inspiration für den Betonbau mit Ziegelverkleidung und Rundbogenfenstern lieferte unter anderem Tarkowskis „Stalker“. Wie im Film spielt auch Richards mit Raumproportionen und Lichtverhältnissen. Von dunkel bis hell löst sich der Tageslichteinfall mit bodentiefen und winzigen Fenstern ab. Ein besonderer Wert wird der Küche und dem Essbereich sowie dem Wohnzimmer im Erdgeschoss zugeteilt - einem großzügigen Volumen mit über vier Meter hohen Decken. In den oberen Stockwerken befinden sich Schlaf- und Kinderzimmer sowie drei Gästezimmer. js









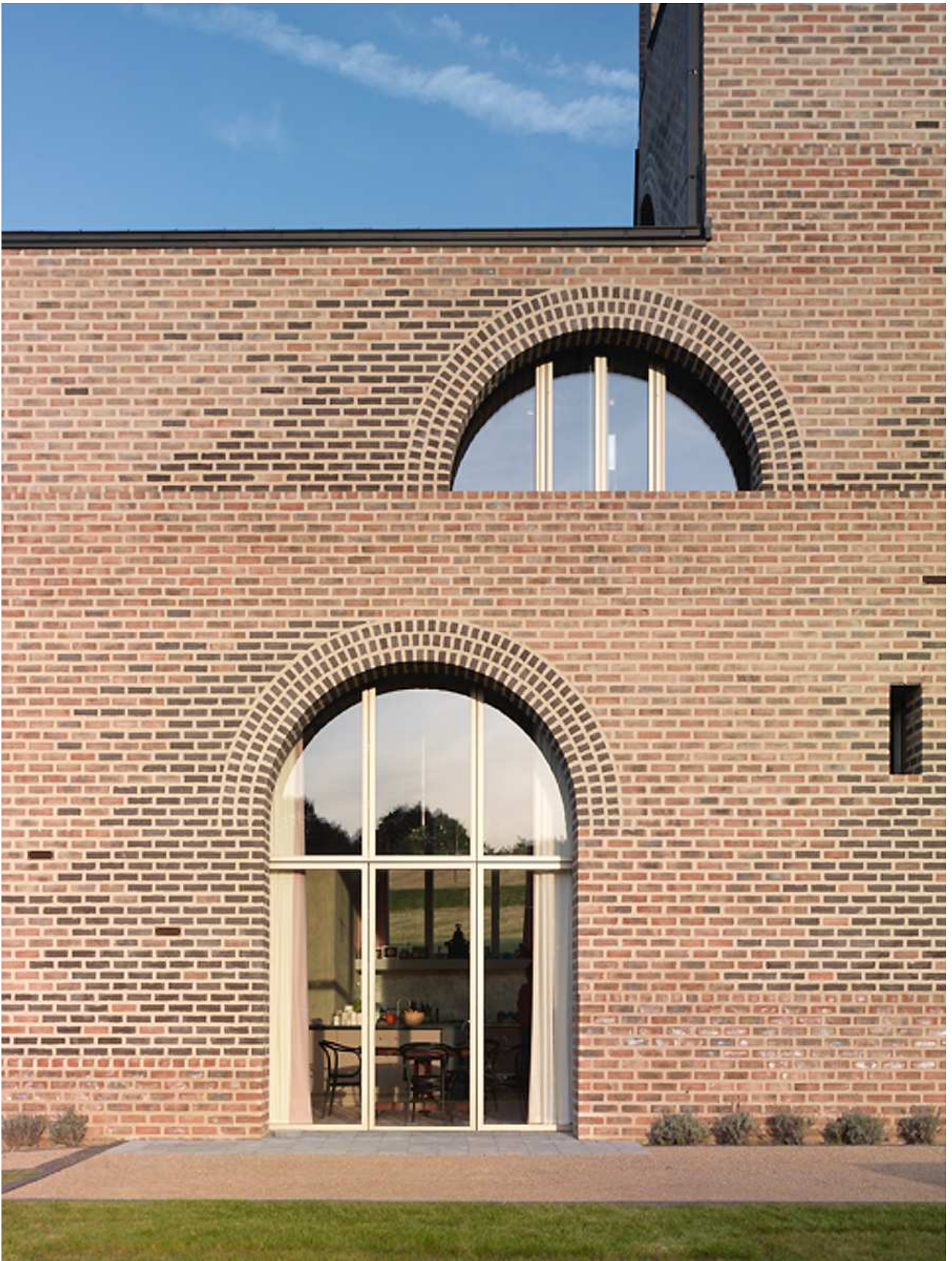





Entwurf: Adam Richards, www.adamrichards.co.uk

Bauherr: Adam Richards

Standort: Sussex, Vereinigtes Königreich

Fertigstellung: 2019

Fotos: Brotherton-Lock